पटना

NEWS18 PAPER

VOL. 2026 NO. 170 | SUN, OCT 4, 2026

PRICE ₹ ~~3.00~~ FREE

सब्सक्राइब करें

फॉलो करें

टॉप न्यूज

दिनभर की खबरों का डोज

डॉ. अनुज के साथ अनंत सिंह, नीरज कुमार के साथ नीतीश कुमार; पटना MLC सीट पर JDU के अंदर बढ़ी सियासी चुनौती

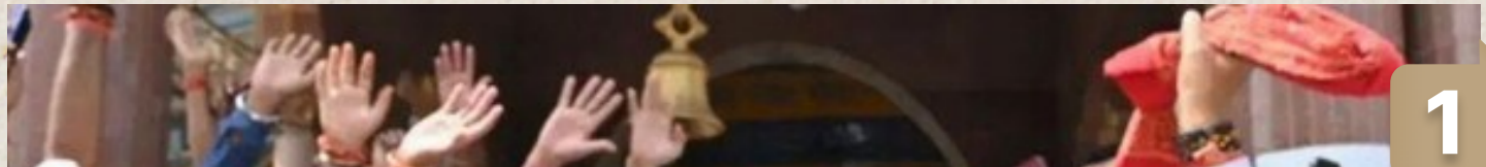

पटना स्नातक विधान परिषद सीट के चुनाव में जन सुराज के प्रत्याशी डॉ. अनुज सिंह के समर्थन में अनंत सिंह ने नवादा में रोड शो किया, जिससे चुनावी मुकाबला चर्चा में आ गया है। जेडीयू के नीरज कुमार को मुख्यमंत्री नीतीश कुमार का समर्थन प्राप्त है, जबकि अनंत सिंह खुलकर अनुज सिंह के पक्ष में प्रचार कर रहे हैं। अनंत सिंह की चुप्पी और दोनों नेताओं की सक्रियता से मुकाबला दिलचस्प हो गया है। असली असर चुनाव परिणाम से ही स्पष्ट होगा कि किसकी रणनीति सफल होती है।... **और पढ़ें** ↓

Bihar Teacher Transfer:

बिहार में शिक्षकों के ट्रांसफर पोस्टिंग पर ब्रेक, 4 अक्टूबर से नहीं खुलेगा पोर्टल, क्या है वजह

बिहार के सरकारी शिक्षकों के सामान्य, सरप्लस, म्युचुअल और अंतरजिला स्थानांतरण की प्रक्रिया विधान परिषद चुनाव के कारण लागू आचार संहिता की वजह से फिलहाल स्थगित कर दी गई है। शिक्षा विभाग ने निर्वाचन आयोग से मार्गदर्शन मांगा है और आयोग की अनुमति मिलने के बाद ही ट्रांसफर पोर्टल खोला जाएगा। विभाग को उम्मीद है कि 10 अक्टूबर तक मार्गदर्शन मिल सकता है, तब तक शिक्षकों को स्थानांतरण से संबंधित

प्रक्रिया के लिए इंतजार करना होगा।...
और पढ़ें ↓

लाइक, फॉलो और सब्सक्राइब के चक्कर में जान चली गई, रील बनाते हुए सबके सामने डूब गया किशन, SDRF ने बरामद किया शव

सारण के पानापुर में 11 वर्षीय किशन सोशल मीडिया के लिए रील बनाते समय बाढ़ के तेज बहाव में डूब गया। एसडीआरएफ की टीम ने काफी तलाश के बाद उसका शव बरामद

किया। घटना के बाद परिवार में शोक की लहर है। साथ मौजूद धर्मेंद्र कुमार को स्थानीय लोगों ने बचा लिया। पानापुर में तटबंध टूटने से कई गांव बाढ़ से प्रभावित हैं। प्रशासन और बचाव दल राहत कार्य में जुटे हैं, तथा लोगों से बाढ़ के पानी से दूर रहने की अपील की जा रही है।...

और पढ़ें ↓

बिहार में एक्सप्रेस ट्रेन की AC बोगी में सांप दिखने से दहशत, यात्री बोला- स्नेक है तो नींद कैसे आएगी?

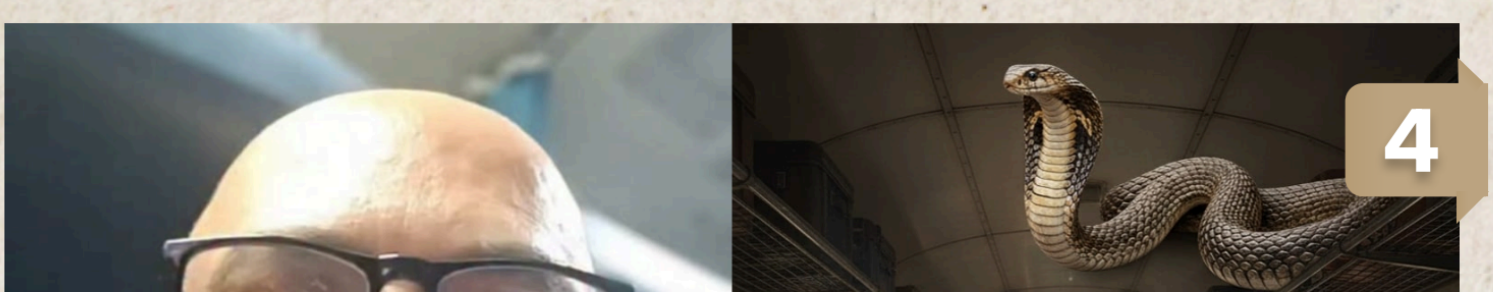

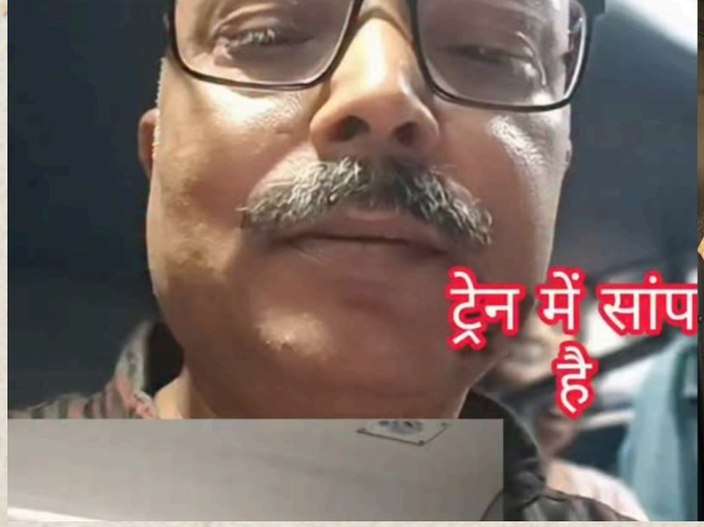

मधुबनी जिले से दिल्ली जा रही स्वतंत्रता सेनानी एक्सप्रेस की एसी बोगी A-2 में एक खतरनाक सांप दिखाई देने से यात्रियों में दहशत फैल गई। यात्रियों ने रेलवे और टीटी से शिकायत की, लेकिन तत्काल कोई ठोस कार्रवाई नहीं हुई। इस घटना ने रेलवे की सफाई और सुरक्षा व्यवस्था पर सवाल खड़े कर दिए हैं। यात्रियों ने बच्चों और परिवार की सुरक्षा को लेकर चिंता जताई है और रेलवे से विशेषज्ञ टीम भेजने की मांग की है।... **और पढ़ें** ↓

सारण में खूनी चाकूबाजी से दहला परसागढ़ बाजार, 3 युवकों की मौत, अस्पताल में भी

हुआ हमला

सारण जिले के एकमा थाना क्षेत्र के परसागढ़ बाजार में शनिवार रात चाकूबाजी की घटना में तीन युवकों की मौत हो गई और एक युवक गंभीर रूप से घायल है। पहली घटना बाजार में हुई, इसके बाद अस्पताल में भी हमला हुआ। घायल को पटना पीएमसीएच रेफर किया गया है। मृतकों की पहचान हो चुकी है। घटना के बाद इलाके में तनाव और दहशत का माहौल है। पुलिस जांच में जुटी है, लेकिन अभी तक कारण और आरोपियों की पहचान स्पष्ट नहीं हुई है।... **और पढ़ें** ↓

आज का 'लाइफ हैक'

खाना बनाने के बाद तुरंत बर्तनों को धो लें और काउंटरटॉप्स को पोंछ लें। यह छोटे-छोटे कदम आपके किचन को साफ और व्यवस्थित रखने में मदद करेंगे, जिससे अगली बार खाना बनाना आसान हो जाएगा।

आज का इतिहास

- 1977 में, भारत के पूर्व प्रधानमंत्री मोरारजी देसाई ने जनता पार्टी की सरकार का नेतृत्व किया, जो भारतीय राजनीति में एक महत्वपूर्ण बदलाव था।
- 1884 में, भारत के प्रसिद्ध स्वतंत्रता सेनानी और शिक्षाविद्, डॉ. राजेंद्र प्रसाद का जन्म हुआ, जो भारत के पहले राष्ट्रपति बने।
- 1957 में, सोवियत संघ ने स्पुतनिक 1 लॉन्च किया, जो पृथ्वी की परिक्रमा करने वाला पहला कृत्रिम उपग्रह था, जिसने अंतरिक्ष युग की शुरुआत की।

1582 में, पोप ग्रेगरी XIII ने ग्रेगोरियन कैलेंडर पेश किया, जिसे आज दुनिया भर में व्यापक रूप से उपयोग किया जाता है।

दिनभर की खबरों का डोज

सीतामढ़ी में 22 पंचायतों में बनेंगे बहुउद्देशीय विवाह मंडप

सीतामढ़ी जिले की 22 पंचायतों में मुख्यमंत्री कन्या विवाह मंडप योजना के तहत बहुउद्देशीय विवाह मंडपों का निर्माण शुरू किया गया है। इसका उद्देश्य ग्रामीण गरीब परिवारों को शादी और सामाजिक

आयोजनों के लिए सस्ता व सुरक्षित स्थान उपलब्ध कराना है। प्रथम चरण में चयनित पंचायतों में 6 से 9 महीने में मंडप तैयार होंगे। इससे पंचायतों को आय का स्रोत मिलेगा और महिलाओं व सामाजिक कार्यक्रमों के लिए भी सुविधा बढ़ेगी। भविष्य में सभी पंचायतों में इसका विस्तार किया जाएगा।

... और पढ़ें ↗

आसान भाषा में समझें

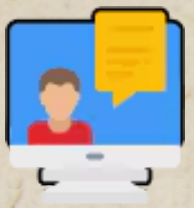

कल्पना करो कि तुम्हारे पास एक बहुत बड़ी किताब है जिसमें दुनिया की सारी जानकारी है, और तुम उसे किसी भी दोस्त के साथ साझा कर सकते हो। इंटरनेट भी कुछ ऐसा ही है! यह दुनिया भर के कंप्यूटरों का एक बड़ा नेटवर्क है जो एक-दूसरे से जुड़े हुए हैं, जिससे हम जानकारी साझा कर सकते हैं, गेम खेल सकते हैं और दोस्तों से बात कर सकते हैं।

पितृ दोष के लक्षण और मुक्ति के उपाय.

गया को मोक्ष की नगरी माना जाता है, जहाँ पिंडदान करने से पूर्वजों को जन्म-मृत्यु के चक्र से मुक्ति मिलती है। मान्यता है कि पितरों के नाराज होने पर जीवन में बाधाएँ, कलह, विवाह या संतान में रुकावट, आर्थिक नुकसान आदि समस्याएँ आती हैं। पितरों को प्रसन्न करने के लिए गया या अन्य तीर्थ स्थलों पर त्रिपिंडी श्राद्ध, भागवत कथा, और माता-पिता की सेवा करने की सलाह दी जाती है। यह जानकारी लोक मान्यताओं और तीर्थ पुरोहितों के अनुभव पर आधारित है।

... और पढ़ें ↗

टॉप न्यूज

दिनभर की खबरों का डोज

↑ टॉप

क्या आप जानते हैं?

FUN FACT

क्या आप जानते हैं कि भारत में दुनिया का सबसे बड़ा डाक नेटवर्क है? इसमें 1.5 लाख से अधिक डाकघर हैं, जो देश के हर कोने तक पहुंचते हैं।

बिहार में असिस्टेंट प्रोफेसर के 10 हजार पदों पर भर्ती जल्द, जानें बड़े

बिहार में उच्च शिक्षा के क्षेत्र में असिस्टेंट प्रोफेसर के लगभग 10,000 पदों पर भर्ती की संभावना है। सरकार ने भर्ती प्रक्रिया में एज लिमिट, API और परीक्षा पैटर्न में बदलाव के लिए कमेटी बनाई है, जिसकी रिपोर्ट 90 दिनों में आएगी। BET परीक्षा के आयोजन की संभावना बढ़ी है, जिससे NET या PhD न होने पर भी योग्य अभ्यर्थी आवेदन कर सकते हैं। API को लेकर विरोध है। अभ्यर्थियों को अभी से तैयारी शुरू करने की सलाह दी गई है।

... **और पढ़ें** ↗

आज का मजेदार मीम

जब मम्मी कहती हैं, 'खाना बन गया है', और तुम तुरंत डाइनिंग टेबल पर पहुंच जाते हो।

दृश्यम 3: अजय देवगन की फिल्म पर दर्शकों का रिएक्शन.

पटना के सिनेमाघरों में रिलीज़ हुई अजय देवगन की 'दृश्यम 3' को दर्शकों से मिला-जुला रिस्पॉन्स मिला है। फिल्म के सस्पेंस, कहानी और कलाकारों की एक्टिंग की सराहना की गई, खासकर अजय देवगन के विजय किरदार की। कई दर्शकों को फिल्म का सस्पेंस और थ्रिल पसंद आया, जबकि कुछ को उम्मीद से कम लगा। अधिकांश ने इसे मिस्ट्री, इमोशन और थ्रिल का अच्छा पैकेज बताया और 5 में से 3.5 से 4 स्टार दिए। कुल मिलाकर फिल्म को पैसा वसूल और मनोरंजक माना गया।

... और पढ़ें ↗

आज के 5 जरूर करें

1. आज एक नया हिंदी शब्द सीखें और उसका प्रयोग करें।
2. अपने किसी दोस्त या परिवार के सदस्य को फोन करके उनका हालचाल पूछें।
3. आज 15 मिनट के लिए कोई किताब पढ़ें।
4. अपने आसपास के किसी पौधे को पानी दें।
5. आज अपने पसंदीदा भारतीय व्यंजन का आनंद लें।

बिहार में मानसून धीमा, 6 जिलों के 255 गांव बाढ़ में डूबे.

बिहार में मानसून की रफ्तार धीमी पड़ गई है और राज्य के अधिकांश हिस्सों में बारिश लगभग बंद हो गई है। मौसम शुष्क रहेगा, लेकिन उमस बनी रहेगी। दूसरी ओर, गंडक नदी के उफान और तटबंध टूटने से छह जिलों के 255 गांव बाढ़ से प्रभावित हैं, जिससे लगभग चार लाख लोग प्रभावित हुए हैं और हजारों को सुरक्षित स्थानों पर जाना पड़ा है। पटना सहित राज्य के कई जिलों में तापमान बढ़ा है, जबकि बारिश के आंकड़े सामान्य से काफी कम दर्ज किए गए हैं।

... और पढ़ें ↗

पढ़ते रहिए...

डॉ. अनुज के साथ अनंत सिंह, नीरज कुमार के साथ नीतीश कुमार; पटना MLC सीट पर JDU के अंदर बढ़ी सियासी चुनौती

पटना स्नातक विधान परिषद सीट के चुनाव को

लेकर बिहार की राजनीति में नया मोड़ देखने को मिल रहा है। जन सुराज के प्रत्याशी डॉ. अनुज सिंह के समर्थन में चर्चित विधायक अनंत सिंह ने नवादा में रोड शो किया, जहां उनका जोरदार स्वागत हुआ। कौआकोल में जेपी की कर्मभूमि पर नमन करने के बाद अनंत सिंह का काफिला नवादा शहर पहुंचा, जहां प्रजातंत्र चौक पर समर्थकों ने नारेबाजी की। अनंत सिंह ने मीडिया से बातचीत में दावा किया कि डॉ. अनुज सिंह को भारी जनसमर्थन मिल रहा है और वे जीत के प्रति आश्वस्त हैं। इस चुनाव में दिलचस्प स्थिति यह है कि जेडीयू ने अपने विधायक अनंत सिंह के विरोध के बावजूद नीरज कुमार को पटना स्नातक सीट से प्रत्याशी बनाया है। मुख्यमंत्री नीतीश कुमार स्वयं नीरज कुमार के समर्थन में सक्रिय हैं, वहीं अनंत सिंह खुलकर जन सुराज के उम्मीदवार अनुज सिंह के लिए प्रचार कर रहे हैं। इस तरह, मुकाबला सिर्फ दो उम्मीदवारों के बीच नहीं रह गया, बल्कि यह जेडीयू के भीतर की खींचतान और जन सुराज की बढ़ती राजनीतिक उपस्थिति का भी संकेत देता है। राजनीतिक

विश्लेषकों के अनुसार, अनंत सिंह की खामोशी और रणनीति कई संदेश देती है। वे नीरज कुमार से अपनी पुरानी अदावत दिखा रहे हैं, साथ ही नीतीश कुमार के करीबी होने का संकेत देकर अपनी प्रासंगिकता बनाए रखना चाहते हैं। यदि अनंत सिंह के समर्थकों का वोट जन सुराज को ट्रांसफर होता है तो एनडीए के कोर वोट बैंक में सेंध लग सकती है। फिलहाल, यह देखना महत्वपूर्ण होगा कि व्यक्तिगत प्रभाव, पार्टी संगठन और जन सुराज की नई जमीन में से कौन सा समीकरण निर्णायक साबित होता है।

पढ़ते रहिए...

Bihar Teacher Transfer: बिहार में शिक्षकों के ट्रांसफर पोस्टिंग पर ब्रेक, 4 अक्टूबर से नहीं खुलेगा पोर्टल, क्या है वजह

बिहार के सरकारी शिक्षकों के लिए स्थानांतरण और पोस्टिंग की प्रक्रिया एक बार फिर से

अनिश्चितता में फंस गई है। आगामी 4 अक्टूबर से सामान्य ट्रांसफर के लिए पोर्टल खोलने की योजना थी, लेकिन अब यह प्रक्रिया स्थगित कर दी गई है। इसका मुख्य कारण पटना स्नातक समेत अन्य सीटों पर विधान परिषद चुनाव के चलते लागू आचार संहिता है। आचार संहिता के दौरान बिना निर्वाचन आयोग की अनुमति के कोई भी प्रशासनिक प्रक्रिया, जिसमें ट्रांसफर-पोस्टिंग भी शामिल है, आगे नहीं बढ़ाई जा सकती। शिक्षा विभाग ने इस स्थिति में निर्वाचन आयोग से मार्गदर्शन मांगा है और स्पष्ट किया है कि आयोग से निर्देश मिलने के बाद ही ट्रांसफर प्रक्रिया को आगे बढ़ाया जाएगा। सिर्फ सामान्य ट्रांसफर ही नहीं, बल्कि सरप्लस, म्युचुअल और अंतरजिला स्थानांतरण की प्रक्रियाएं भी फिलहाल रुकी हुई हैं। इन सभी मामलों में भी आयोग की अनुमति के बाद ही लिस्ट जारी करने का फैसला होगा। इस वजह से जिन शिक्षकों को अपनी पोस्टिंग या स्थानांतरण से जुड़ी सूची का इंतजार है, उन्हें अभी और प्रतीक्षा करनी होगी। ट्रांसफर पत्र भी मार्गदर्शन मिलने के बाद ही जारी किए जाएंगे। विभाग

को उम्मीद है कि 10 अक्टूबर तक निर्वाचन विभाग से आवश्यक मार्गदर्शन मिल सकता है, जिसके बाद आगे की प्रक्रिया स्पष्ट होगी। फिलहाल शिक्षा विभाग आयोग के निर्देश का इंतजार कर रहा है और तब तक सभी प्रकार के ट्रांसफर और पोस्टिंग की प्रक्रिया स्थगित रहेगी। यह स्थिति राज्य के हजारों शिक्षकों के लिए असमंजस और प्रतीक्षा की वजह बन गई है।

पढ़ते रहिए...

लाइक, फॉलो और सब्सक्राइब के चक्कर में जान चली गई, रील बनाते हुए सबके सामने डूब गया किशन, SDRF ने बरामद किया शव

सारण जिले के पानापुर प्रखंड के धेनुकी गांव में एक दुखद घटना घटी, जिसमें 11 वर्षीय किशोर किशन की बाढ़ के पानी में डूबने से मौत हो गई। किशन सोशल मीडिया के लिए रील बनाने के उद्देश्य से बाढ़ के पानी के पास खड़ा था, तभी उसका पैर फिसल गया और वह तेज

बहाव में बहकर गहरे पानी में चला गया। उसके साथ मौजूद 25 वर्षीय धर्मेंद्र कुमार भी पानी में डूब गए थे, लेकिन स्थानीय लोगों की तत्परता से धर्मेंद्र को सुरक्षित बाहर निकाल लिया गया और उनका इलाज पानापुर पीएचसी में कराया गया। किशन के लापता होने पर स्थानीय लोगों ने तुरंत खोजबीन शुरू की। सूचना मिलने पर एसडीआरएफ की टीम मौके पर पहुंची और काफी प्रयास के बाद किशन का शव बरामद किया। शव मिलने के बाद परिवार में शोक और कोहराम का माहौल बन गया। घटना की जानकारी मिलते ही स्थानीय लोग बड़ी संख्या में घटनास्थल पर जुट गए। पानापुर में बाढ़ की स्थिति गंभीर बनी हुई है। 1 अक्टूबर को गंडक नदी के दबाव के कारण सारण मुख्य तटबंध टूट गया था, जिससे बाढ़ का पानी निचले इलाकों में तेजी से फैल गया। कई गांव प्रभावित हैं और पानी का बहाव अत्यंत तेज है। प्रशासन और बचाव दल राहत एवं बचाव कार्य में जुटे हुए हैं। इस घटना के बाद स्थानीय प्रशासन और समाज के लोगों ने बाढ़ प्रभावित क्षेत्रों में रहने वाले लोगों से पानी के तेज बहाव और गहराई वाले

स्थानों से दूर रहने की अपील की है। किशन की मौत ने बाढ़ के खतरों और सोशल मीडिया के लिए जोखिम उठाने की प्रवृत्ति पर गंभीर सवाल खड़े कर दिए हैं।

पढ़ते रहिए...

बिहार में एक्सप्रेस ट्रेन की AC बोगी में सांप दिखने से दहशत, यात्री बोला- स्नेक है तो नींद कैसे आएगी?

मधुबनी जिले से नई दिल्ली जा रही स्वतंत्रता सेनानी एक्सप्रेस (ट्रेन संख्या 12561) में उस समय हड़कंप मच गया, जब ट्रेन की एसी बोगी A-2 में एक खतरनाक सांप दिखाई दिया। यह घटना दरभंगा के पास घटी, जब कई यात्री, जिनमें परिवार और छोटे बच्चे भी शामिल थे, यात्रा कर रहे थे। सांप को देखकर यात्रियों में डर और घबराहट का माहौल बन गया। घटना के प्रत्यक्षदर्शी यात्री अरुण ठाकुर ने इस पूरी घटना का वीडियो बनाकर सोशल मीडिया पर साझा किया, जिससे यह मामला तेजी से

वायरल हो गया। ठाकुर ने बताया कि सांप के बोगी में होने से यात्रियों की सुरक्षा को गंभीर खतरा उत्पन्न हो गया है, खासकर बच्चों के साथ यात्रा कर रहे परिवारों के लिए। उन्होंने रेलवे प्रशासन से इसकी शिकायत की, लेकिन उनके अनुसार न तो ट्रेन टीटी और न ही वेंडर इस स्थिति से निपटने में सक्षम थे। रेलवे हेल्पलाइन 139 पर भी शिकायत की गई, परंतु यात्रियों का आरोप है कि तत्काल कोई ठोस कार्रवाई नहीं की गई। इस घटना के बाद यात्रियों में नाराजगी और असुरक्षा की भावना बढ़ गई है। वीडियो में यात्रियों की चिंता स्पष्ट दिखती है कि जब तक सांप बोगी में है, वे चैन की नींद नहीं ले सकते। रेलवे अधिकारियों द्वारा समस्तीपुर और दरभंगा में कार्रवाई की उम्मीद जताई गई है, लेकिन खबर लिखे जाने तक सांप को पकड़ने या यात्रियों की सुरक्षा के लिए कोई ठोस कदम उठाए जाने की जानकारी नहीं मिली थी। यह घटना रेलवे की सफाई व्यवस्था और यात्री सुरक्षा पर गंभीर सवाल खड़े करती है। यात्रियों का कहना है कि ऐसी स्थिति में रेलवे को तुरंत विशेषज्ञों की मदद से कार्रवाई करनी चाहिए,

ताकि यात्रियों की जान-माल की सुरक्षा सुनिश्चित हो सके।

पढ़ते रहिए...

सारण में खूनी चाकूबाजी से दहला परसागढ़ बाजार, 3 युवकों की मौत, अस्पताल में भी हुआ हमला

सारण जिले के एकमा थाना क्षेत्र के परसागढ़ बाजार में शनिवार की रात एक दिल दहला देने वाली खूनी चाकूबाजी की घटना घटी, जिससे पूरे इलाके में सनसनी फैल गई। इस घटना में तीन युवकों की मौत हो गई, जबकि एक अन्य युवक गंभीर रूप से घायल हो गया, जिसे बेहतर इलाज के लिए पटना के पीएमसीएच अस्पताल रेफर किया गया है। घटना की शुरुआत परसागढ़ बाजार में हुई, जहां पहली बार चाकूबाजी की वारदात सामने आई। घायल युवकों को उनके परिजन इलाज के लिए एकमा स्थित डॉ. एस कुमार के अस्पताल लेकर पहुंचे, लेकिन वहां भी हमलावरों ने दोबारा चाकूबाजी की घटना को अंजाम दिया। इसके बाद दो

घायलों को छपरा सदर अस्पताल रेफर किया गया, जहां इलाज के दौरान दोनों की मौत हो गई। इस तरह कुल तीन लोगों की जान चली गई। मृतकों की पहचान एकमा थाना क्षेत्र के जीराटोपुर निवासी मुकेश कुमार यादव (25), पचौर गांव निवासी रमेश यादव (35) और बाला प्रसाद के पुत्र अंकुर कुमार के रूप में हुई है। घटना के बाद परसागढ़ बाजार और आसपास के क्षेत्रों में तनाव और भय का माहौल व्याप्त है। पुलिस ने मामले की जांच शुरू कर दी है, लेकिन अभी तक घटना के कारणों और इसमें शामिल लोगों के बारे में कोई स्पष्ट जानकारी नहीं दी गई है। पुलिस दोनों घटनाओं के सभी पहलुओं की गहनता से जांच कर रही है। इस दोहरी चाकूबाजी की वारदात ने स्थानीय लोगों में दहशत और असुरक्षा की भावना को बढ़ा दिया है, जिससे इलाके में कानून-व्यवस्था को लेकर चिंता गहरा गई है।

न्यूज18 पेपर को सब्सक्राइब करें

टेलीग्राम पर जुड़ें

© 2026 Network18 Media & Investments Limited