কলকাতা

NEWS18 PAPER

VOL. 2026 NO. 155 | FRI, SEP 18, 2026

PRICE ₹ ~~3.00~~ FREE

সাবস্ক্রাইব করুন

আমাদের ফলো করুন

আজকের শিরোনাম

একনজরে সব খবর

সিটংয়ে হানিমুনে গিয়ে ভয়ঙ্কর কাণ্ড! বার-বি-কিউ আগুনের গ্রাসে নব-দম্পতি

1

দার্জিলিংয়ের সিটং-১-এর এক হোমস্টেতে হানিমুনে গিয়ে বারবিকিউয়ের সময় দাহ্য রাসায়নিক আগুনে পড়ায় নববধূ নিকিতা সাহা গুরুতর দগ্ধ হন। তাঁর স্বামীও আংশিক আহত হন। অভিযোগ, হোমস্টেতে অগ্নিনির্বাপক বা জরুরি চিকিৎসার ব্যবস্থা ছিল না এবং কর্তৃপক্ষ যথাযথ তৎপরতা দেখায়নি। বর্তমানে নিকিতা শিলিগুড়ির হাসপাতালে আশঙ্কাজনক অবস্থায় চিকিৎসাধীন। ঘটনার তদন্ত ও দায়ীদের বিরুদ্ধে ব্যবস্থা গ্রহণের দাবি জানিয়ে থানায় অভিযোগ দায়ের হয়েছে। পুলিশের তদন্তে দুর্ঘটনার প্রকৃত কারণ স্পষ্ট হবে।...
আরও পড়ুন ↓

প্রতীক জটে আরও জটিল তৃণমূলের ভাগ্য! বাতিল হবে ‘প্রার্থী পদ’? আতান্তরে নন্দীগ্রামের দুই প্রার্থী, আজই ফয়সালা?

2

নন্দীগ্রাম বিধানসভা উপনির্বাচনে তৃণমূলের দুই গোষ্ঠীর দুই প্রার্থী 'জোড়াফুল' প্রতীক না পাওয়ায় তাঁদের প্রার্থীপদ বাতিলের আশঙ্কা দেখা দিয়েছে। কারণ, নির্দল প্রার্থী হতে গেলে ১০ জন প্রস্তাবক প্রয়োজন, যা তাঁদের নেই। নির্বাচন কমিশন তৃণমূলের নাম ও প্রতীক নিয়ে দ্বন্দ্বে চূড়ান্ত নিষ্পত্তি না হওয়া পর্যন্ত কোনও পক্ষকে অনুমোদন দেয়নি। ফলে মনোনয়ন ও প্রতীক সংক্রান্ত জটিলতায় দুই প্রার্থীর ভবিষ্যৎ অনিশ্চিত হয়ে পড়েছে। চূড়ান্ত সিদ্ধান্ত আজ সকাল ১১টার পর জানা যাবে।...

আরও পড়ুন ↓

গ্রাহকদের উপর UPI ফি-র বোঝা না চাপাতে, নেওয়া হচ্ছে ব্যবস্থা, পেমেন্ট অ্যাগ্রিগেটরদের সঙ্গে আলোচনা সরকারের: সূত্র

সরকার ঘোষণা করেছে, ১৫ অক্টোবর থেকে ২,০০০ টাকার বেশি পার্সন-টু-মার্চেন্ট ইউপিআই লেনদেনে ০.৪ শতাংশ মার্চেন্ট ডিসকাউন্ট রেট (এমডিআর) প্রযোজ্য হবে, যা শুধুমাত্র ব্যবসায়ীদের জন্য। সাধারণ গ্রাহকদের উপর এই চার্জ চাপানো হবে না এবং তাদের জন্য ইউপিআই লেনদেন আগের

মতোই বিনামূল্যে থাকবে। সরকার মনিটরিং ব্যবস্থা গড়ে তুলছে যাতে ব্যবসায়ীরা এই ফি গ্রাহকদের উপর না চাপাতে পারে। সিদ্ধান্তে মাত্র ৪ শতাংশ লেনদেন প্রভাবিত হবে বলে অনুমান।... আরও পড়ুন ↓

আজকের শিরোনাম | একনজরে সব খবর | ↑ শুরুতে ফিরে যান

কলকাতা-সহ গোটা দক্ষিণবঙ্গে রবিবার পর্যন্ত বিক্ষিপ্ত বৃষ্টির সম্ভাবনা, জারি হলুদ সতর্কতা

আবহাওয়া দফতর জানিয়েছে, রাজ্যের সব

জেলায় বজ্রবিদ্যুৎ-সহ বৃষ্টির সম্ভাবনা রয়েছে। দক্ষিণবঙ্গে আগামী তিনদিন বিক্ষিপ্তভাবে বজ্রবিদ্যুৎ-সহ বৃষ্টি হতে পারে, তবে সোমবার থেকে বৃষ্টি কমবে। উত্তরবঙ্গে আজ ভারী বৃষ্টির হলুদ সতর্কতা রয়েছে, শনিবার থেকে বৃষ্টি কমবে। কলকাতায় আংশিক মেঘলা আকাশ ও হালকা থেকে মাঝারি বৃষ্টির সম্ভাবনা রয়েছে। রাজস্থানের পশ্চিম থেকে বর্ষার বিদায় শুরু হবে। আন্দামান সাগরে নিম্নচাপ তৈরি হতে পারে, তবে ঘূর্ণিঝড়ের আশঙ্কা এখনও নেই।... আরও পড়ুন ↓

‘এটা একটু বুঝে যান..,’ তৃণমূলকে পরামর্শ CPIM-এর সুজনের! সরাসরি প্রার্থী পদ বাতিলের দাবি করলেন অধীর

জাতীয় নির্বাচন কমিশন সর্বভারতীয় তৃণমূল কংগ্রেসের নাম ও প্রতীক আপাতত স্থগিত করেছে। ফলে উপনির্বাচনে দুই তৃণমূলের প্রার্থী নির্দল হিসেবে লড়তে বাধ্য হচ্ছিলেন, কিন্তু প্রস্তাবকের সংখ্যা না থাকায় তাদের প্রার্থী পদ বাতিলের আশঙ্কা ছিল। পরে কমিশন সিদ্ধান্ত দেয়, তারা দলীয়ভাবে নতুন নাম ও মুক্ত প্রতীক নিয়ে ভোটে অংশ নিতে পারবেন। দুই গোষ্ঠীকে তিনটি করে সম্ভাব্য নাম ও প্রতীকের তালিকা জমা দিতে নির্দেশ দেওয়া হয়েছে।...

আরও পড়ুন ↓

You might like...

1 ‘কমিশনের রায়ে প্রমাণিত যে...,’ প্রাইভেট লিমিটেড-এর সঙ্গে তুলনা টেনে তীব্র কটাক্ষ ঋতব্রতর! অর্ডার মানতে নারাজ কল্যাণ

2 রাজনৈতিক নেতাদের সঙ্গে তাঁকে দেখা যায় না, সেই লাজুক মেসি এবার মোদির জন্মদিনে পাঠালেন বিশেষ উপহার

3 ‘ছোট সচিন’-এর জীবনে বিপর্যয়, বাগদান হওয়ার পরও ভেঙে গেল বিয়ে! কম বয়সে কেরিয়ারও শেষের পথে!

4 ২১ সেপ্টেম্বর থেকে উচ্চ মাধ্যমিকের তৃতীয় সেমিস্টার, পরীক্ষার্থীর সংখ্যা ৭ লক্ষের বেশি! পরীক্ষা শেষ চতুর্থীতে, জানুন

5

বঙ্গোপসাগরে ঘূর্ণিঝড় ‘অর্ণব’-এর আশঙ্কা! সেপ্টেম্বরেই তৈরি হতে পারে ঘূর্ণিঝড়, উপকূলে ভারী বৃষ্টির সম্ভাবনা

আজকের লাইফ হ্যাক

কাঁচা ফল দ্রুত পাকাতে চান? একটি কাগজের ব্যাগে ফলগুলো রাখুন এবং তার সাথে একটি পাকা আপেল বা কলা যোগ করুন। আপেল/কলা ইথিলিন গ্যাস নির্গত করে, যা ফল পাকানোর প্রক্রিয়াকে ত্বরান্বিত করে। ব্যাগটি বন্ধ করে ঘরের তাপমাত্রায় রাখুন।

আজকের দিনে ইতিহাসে কী কী ঘটেছিল

- ১৮০৩ সালে, দ্বিতীয় অ্যাংলো-মারাঠা যুদ্ধের সময় ব্রিটিশ ইস্ট ইন্ডিয়া কোম্পানি মারাঠাদের বিরুদ্ধে আসাইয়ের যুদ্ধে জয়লাভ করে। এটি ভারতের ইতিহাসে একটি গুরুত্বপূর্ণ সামরিক ঘটনা।
- ১৯৬৭ সালে, ভারতের হায়দ্রাবাদে ঐতিহাসিক

চারমিনার স্মৃতিস্তম্ভের ১০০ বছরের সংস্কার কাজ সম্পন্ন হয়। এটি শহরের একটি প্রতীকী স্থাপত্য।

১৯৬১ সালে, জাতিসংঘের মহাসচিব ড্যাগ হ্যামারশোল্ড কঙ্গোতে বিমান দুর্ঘটনায় মারা যান। তিনি শান্তিরক্ষা মিশনে ছিলেন এবং তার মৃত্যু বিশ্বজুড়ে শোকের কারণ হয়।

একনজরে সব খবর

আজকের রাশিফল: কেমন কাটবে আপনার দিন?

আজকের রাশিফল অনুযায়ী, গ্রহ-নক্ষত্রের অবস্থান ও জন্মতারিখের ভিত্তিতে জাতক-

জাতিকাদের জন্য দিনটি শক্তি, ইতিবাচকতা, সৃজনশীলতা ও মানসিক বিকাশে পরিপূর্ণ। কর্মসংস্থান, ব্যবসা, সম্পর্ক, স্বাস্থ্য ও শিক্ষায় উন্নতি ও নতুন সুযোগের সম্ভাবনা রয়েছে। মেষ, বৃষ, সিংহ, কন্যা, তুলা, মিথুনসহ সব রাশির জন্য আত্মবিশ্বাস, সামাজিক সংযোগ ও আবেগের ভারসাম্য বজায় রাখা গুরুত্বপূর্ণ। দিনটি অনুপ্রেরণা ও উদ্দেশ্যপূর্ণ কাজের জন্য বিশেষভাবে শুভ।

... আরও পড়ুন ↗

এত সহজ যে ৫ বছরের শিশুও বুঝবে!

আকাশে যখন অনেক ছোট ছোট জলের কণা মেঘের মধ্যে জমা হয়, তখন তারা একে অপরের সাথে ধাক্কা খেয়ে বড় হয়ে যায়। যখন তারা এত বড় আর ভারী হয়ে যায় যে মেঘ তাদের ধরে রাখতে পারে না, তখন তারা নিচে পড়ে যায়। এটাই হলো বৃষ্টি! সূর্য যখন জলকে গরম করে, তখন তা বাষ্প হয়ে আকাশে যায় এবং মেঘ তৈরি করে।

শ্রীদেবীর চেন্নাইয়ে সম্পত্তি নিয়ে দুই পরিবারের মধ্যে বিবাদ, মামলা গড়াল সুপ্রিম কোর্টে

বলিউড অভিনেত্রী শ্রীদেবীর চেন্নাইয়ের শোলিঙ্গানাল্লুর এলাকার ৪.৭৭ একর জমি নিয়ে দীর্ঘদিনের আইনি বিবাদ সুপ্রিম কোর্টে গড়িয়েছে। বিরোধী পক্ষ ১৯৮৮ সালের বিক্রয় দলিলের বৈধতা চ্যালেঞ্জ করে জমিতে অধিকার দাবি করেছে। মাদ্রাজ হাইকোর্ট মামলা খারিজ করলেও আবেদনকারীরা সুপ্রিম কোর্টে যান। সুপ্রিম কোর্ট জমির বর্তমান অবস্থা বজায় রাখতে নির্দেশ দিয়েছে এবং পক্ষগুলোকে মধ্যস্থতার মাধ্যমে বিরোধ নিষ্পত্তির পরামর্শ দিয়েছে।

… আরও পড়ুন ↗

জানেন কি??

FUN FACT

জানেন কি, ভারতের জাতীয় ফল আম? এটি শুধু সুস্বাদু নয়, ভিটামিন সি এবং এ-তে ভরপুর। ভারতে আমের প্রায় ১৫০০টিরও বেশি জাত পাওয়া যায়।

UPI-এর মাধ্যমে বিদ্যুতের বিলের টাকা দিচ্ছেন! সামনের মাস থেকে কি চাপ বাড়বে? বাড়তি শুল্ক দিতে হবে?

২০২৬ সালের ১৫ অক্টোবর থেকে

ইউপিআই-এর মাধ্যমে বিদ্যুৎ, জল, রেলওয়ে, টেলিকম, বিমা ও জ্বালানির মতো বিল পরিশোধে নতুন নিয়ম কার্যকর হবে। ২,০০০ টাকা পর্যন্ত লেনদেনে কোনও অতিরিক্ত ফি বা এমডিআর লাগবে না। ২,০০০ টাকার বেশি ইউটিলিটি লেনদেনে ৫ টাকা এবং অন্যান্য ক্ষেত্রে সর্বোচ্চ ৩০০ টাকা পর্যন্ত ০.৪% এমডিআর ধার্য হবে। ক্ষুদ্র ব্যবসায়ীরা ‘জিরো এমডিআর’ সুবিধা পাবেন এবং ডিজিটাল পেমেন্ট পরিকাঠামো শক্তিশালী করতে বিশেষ তহবিল গঠন করা হবে।

... আরও পড়ুন ↗

আজকের মিম

যখন মা বলে, 'ফোন রেখে পড়াশোনা কর', আর আমি বইয়ের উপর ফোন রাখি।

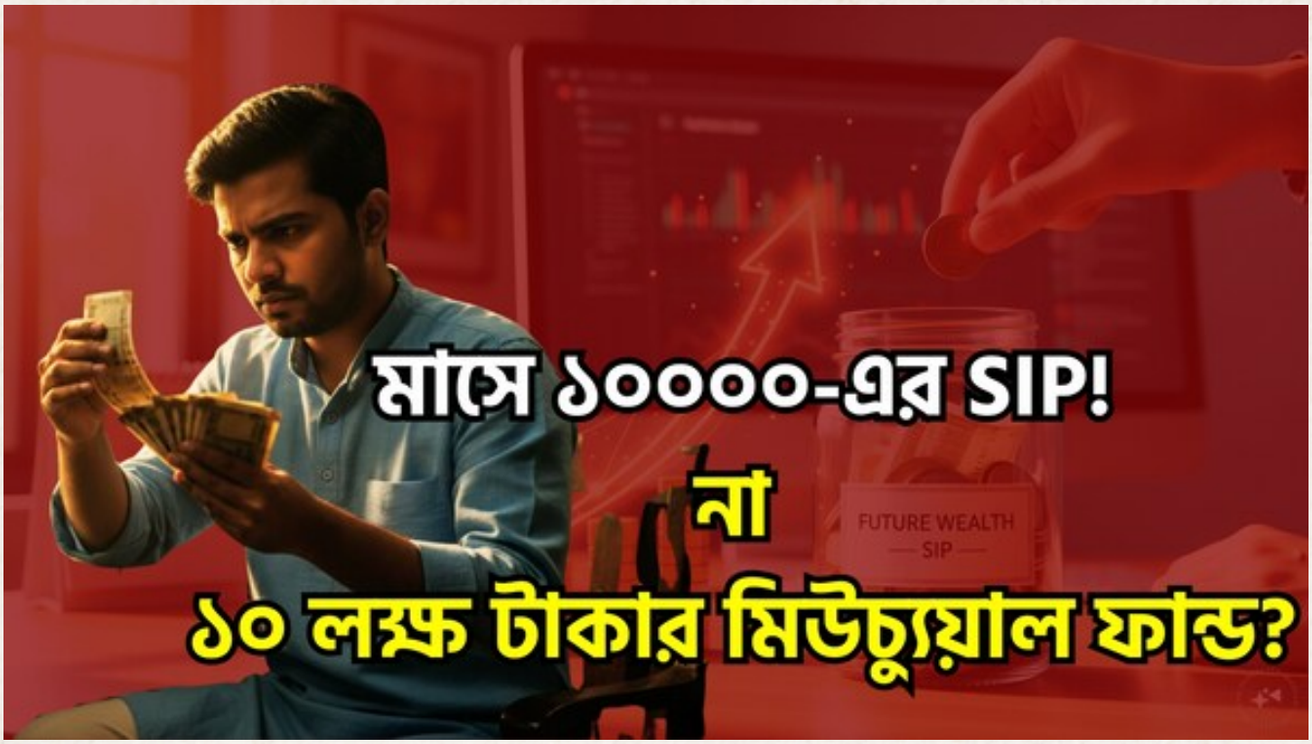

মাসে ১০,০০০ এসআইপি না একবারে ১০ লক্ষ? বিশাল টাকা সঞ্চয়ে কোনটি বেছে নেবেন?

১০ লক্ষ টাকা বিনিয়োগের ক্ষেত্রে, এককালীনভাবে পুরো অর্থ মিউচুয়াল ফান্ডে বিনিয়োগ করলে ১০ বছরে আনুমানিক ৩১.০৬ লক্ষ টাকা হতে পারে। অন্যদিকে, মাসে ১০,০০০ টাকা করে এসআইপি-তে ১০ বছরে মোট ১২ লক্ষ টাকা বিনিয়োগ করলে আনুমানিক ২৩.২৩ লক্ষ টাকা পাওয়া যেতে পারে। এককালীন বিনিয়োগে চক্রবৃদ্ধি সুদের সুবিধা বেশি পাওয়া যায়, তবে এসআইপি কম অর্থ দিয়ে নিয়মিত

বিনিয়োগের সুযোগ দেয়। বাজারের রিটার্ন পরিবর্তনশীল, ঝুঁকি বিবেচনা জরুরি।

… আরও পড়ুন ↗

যে ৫ কাজ আজই করতে পারেন

1. সকালে উঠে ১০ মিনিট যোগব্যায়াম করুন, শরীর সতেজ থাকবে।
2. আজকের দিনের গুরুত্বপূর্ণ খবরগুলো একবার চোখ বুলিয়ে নিন।
3. পরিবারের সাথে অন্তত ৩০ মিনিট সময় কাটান, গল্প করুন।
4. একটি নতুন রেসিপি চেষ্টা করুন, কিছু নতুন খাবার তৈরি করুন।
5. রাতে ঘুমানোর আগে একটি ভালো বইয়ের কিছু পাতা পড়ুন।

মোশন সিকনেস? ভ্রমণের সময় বমিভাব এড়ানোর সহজ উপায়!

ভ্রমণের সময় অনেকেই মাথা ঘোরা, বমি বমি ভাব বা বমি সমস্যায় ভোগেন, যা মোশন সিকনেস নামে পরিচিত। এটি সাধারণত শরীরের ভারসাম্য ও চোখের সংকেতের অসামঞ্জস্যের কারণে হয় এবং শিশুদের মধ্যে বেশি দেখা যায়। এই সমস্যা এড়াতে সামনের আসনে বসা, বাইরের দৃশ্য দেখা, মনোযোগ অন্যদিকে সরানো, অল্প অল্প করে খাওয়া, জল পান, আদা বা টক জাতীয় খাবার খাওয়া এবং ধূমপান এড়ানোর মতো ঘরোয়া উপায় কার্যকর। প্রয়োজনে ডাক্তারের পরামর্শ নিতে হবে।

... আরও পড়ুন ↗

আজকের শিরোনাম

একনজরে সব খবর

↑ শুরুতে ফিরে যান

প্রথম থেকে পড়তে থাকুন…

সিটংয়ে হানিমুনে গিয়ে ভয়ঙ্কর কাণ্ড! বার-বি-কিউ আগুনের গ্রাসে নব-দম্পতি

দার্জিলিং জেলার কার্শিয়াং মহকুমার সিটং-১-এর মংপু সংলগ্ন ছেত্রী গাঁওয়ের একটি হোমস্টেতে মধুচন্দ্রিমায় এসে ভয়াবহ দুর্ঘটনার শিকার হলেন নববধূ নিকিতা সাহা (দাস)। উত্তর দিনাজপুরের চোপড়ার বাসিন্দা সমীর দাসের সঙ্গে মাত্র দু’মাস আগে তাঁর বিয়ে হয়েছিল। ১৩ সেপ্টেম্বর রাতে বৃষ্টির মধ্যে হোমস্টেতে বারবিকিউ চলাকালীন আগুনের শিখা কম থাকায় সেটি বাড়ানোর চেষ্টা করা হয়। অভিযোগ, তখন কেরোসিন ভেবে কেউ বা কারা অত্যন্ত দাহ্য রাসায়নিক আগুনে ঢেলে দেন। মুহূর্তেই আগুন ভয়াবহ আকার নেয় এবং নিকিতার শরীরে আগুন ধরে যায়। স্বামী সমীর তাঁকে বাঁচাতে গিয়ে নিজেও আহত হন। নিকিতার শরীরের সিংহভাগ ঝলসে যায় এবং তাঁর অবস্থা আশঙ্কাজনক হয়ে পড়ে। তাঁকে

দ্রুত শিলিগুড়ির সেবক রোডের একটি বেসরকারি হাসপাতালে ভর্তি করা হয়। সমীর অভিযোগ করেছেন, দুর্ঘটনার পর হোমস্টে কর্তৃপক্ষ যথাযথ তৎপরতা দেখায়নি, অগ্নিনির্বাপক যন্ত্র বা জরুরি চিকিৎসার ব্যবস্থা ছিল না। প্রায় এক ঘণ্টা হোমস্টেতে থাকার পর তিন ঘণ্টার পথ পেরিয়ে তাঁরা শিলিগুড়িতে পৌঁছন। ঘটনার পূর্ণাঙ্গ তদন্ত ও দায়ীদের বিরুদ্ধে ব্যবস্থা গ্রহণের দাবি জানিয়ে কার্শিয়াং থানায় লিখিত অভিযোগ দায়ের করেছেন সমীর। পুলিশের হাতে ঘটনাস্থলের সিসিটিভি ফুটেজ এসেছে এবং তদন্ত চলছে। এই দুর্ঘটনা পাহাড়ি হোমস্টে ও রিসোর্টগুলিতে পর্যটকদের নিরাপত্তা ব্যবস্থা নিয়ে গুরুতর প্রশ্ন তুলেছে। বারবিকিউ বা ক্যাম্পফায়ারের সময় অগ্নিনির্বাপক যন্ত্র, জরুরি চিকিৎসা ও নিরাপত্তা বিধি মানা হচ্ছে কি না, তা নিয়ে উদ্বেগ তৈরি হয়েছে। পুলিশের তদন্ত শেষ হলে দুর্ঘটনার প্রকৃত কারণ ও গাফিলতির বিষয়টি স্পষ্ট হবে। ঘটনাটি পাহাড়ি পর্যটন শিল্পে নিরাপত্তা ও সচেতনতার প্রয়োজনীয়তা ফের সামনে এনেছে।

প্রথম থেকে পড়তে থাকুন...

প্রতীক জটে আরও জটিল তৃণমূলের ভাগ্য! বাতিল হবে 'প্রার্থী পদ'? আতান্তরে নন্দীগ্রামের দুই প্রার্থী, আজই ফয়সালা?

নন্দীগ্রাম বিধানসভা উপনির্বাচনকে কেন্দ্র করে তৃণমূল কংগ্রেসের দুই গোষ্ঠীর মধ্যে প্রতীক ও মনোনয়ন সংক্রান্ত জটিলতা চরমে পৌঁছেছে। নির্বাচন কমিশনের অন্তর্বর্তী নির্দেশে 'জোড়াফুল' প্রতীক আপাতত কোনও পক্ষের নয় বলে জানানো হয়েছে। ফলে, মমতা বন্দ্যোপাধ্যায় ও অরূপ রায়ের নেতৃত্বাধীন দুই গোষ্ঠীর মধ্যে সাংগঠনিক কর্তৃত্ব ও প্রতীক নিয়ে দ্বন্দ্বের ফলে তৃণমূলের দুই প্রার্থীর মনোনয়ন বাতিলের আশঙ্কা দেখা দিয়েছে। মূলত, রাজনৈতিক দলের প্রার্থী হিসেবে দুই তৃণমূলী প্রার্থী দুজন করে প্রস্তাবকের নাম জমা করেছেন। কিন্তু দলীয় প্রতীক না থাকায় তাঁদের নির্দল প্রার্থী হিসেবে গণ্য করা হচ্ছে, যেখানে ১০ জন প্রস্তাবকের প্রয়োজন। এই শর্ত পূরণ না হওয়ায় তাঁদের মনোনয়ন বাতিলের সম্ভাবনা

তৈরি হয়েছে। বৃহস্পতিবার মনোনয়নপত্রের স্ক্রুটিনি হলেও চূড়ান্ত সিদ্ধান্ত স্থগিত রাখা হয়েছে এবং শুক্রবার সকাল ১১টার পরই চূড়ান্ত সিদ্ধান্ত আসার কথা রয়েছে। জাতীয় নির্বাচন কমিশন বৃহস্পতিবার রাত দশটায় নির্দেশিকা জারি করে তৃণমূলের নাম ও প্রতীক বিতর্কে অন্তর্বর্তী নির্দেশ দিয়েছে। কমিশনের পর্যবেক্ষণ অনুযায়ী, তৃণমূলের দুটি প্রতিদ্বন্দ্বী গোষ্ঠীর অস্তিত্ব রয়েছে এবং ১৯৬৮ সালের প্রতীক আদেশের ১৫ নম্বর অনুচ্ছেদ অনুযায়ী কোনও পক্ষই আপাতত ‘All India Trinamool Congress’ নাম ব্যবহার করতে পারবে না। এই পরিস্থিতিতে নন্দীগ্রাম উপনির্বাচনের আগে তৃণমূলের দুই গোষ্ঠীর মনোনয়ন ও প্রতীক সংক্রান্ত অনিশ্চয়তা রাজনৈতিক মহলে আলোচনার কেন্দ্রবিন্দু হয়ে উঠেছে। নির্বাচন কমিশনের সিদ্ধান্তের ওপর নির্ভর করছে দুই প্রার্থীর ভবিষ্যৎ এবং তৃণমূলের সাংগঠনিক সংকটের পরবর্তী ধাপ।

প্রথম থেকে পড়তে থাকুন...

গ্রাহকদের উপর UPI ফি-র বোঝা না চাপাতে, নেওয়া হচ্ছে ব্যবস্থা, পেমেন্ট অ্যাগ্রিগেটরদের সঙ্গে আলোচনা সরকারের: সূত্র

নয়াদিল্লিতে ইউপিআই পেমেন্টের নতুন চার্জ সংক্রান্ত সিদ্ধান্ত নিয়ে সম্প্রতি ব্যাপক আলোচনা ও বিভ্রান্তি তৈরি হয়েছে। সরকার স্পষ্টভাবে জানিয়েছে, ২,০০০ টাকার বেশি পার্সন-টু-মার্চেন্ট ইউপিআই লেনদেনের ক্ষেত্রে ০.৪ শতাংশ মার্চেন্ট ডিসকাউন্ট রেট (MDR) ১৫ অক্টোবর থেকে কার্যকর হবে। এই চার্জ ব্যবসায়ীদের উপর প্রযোজ্য হবে, সাধারণ গ্রাহকদের উপর নয়। তবে জনমনে আশঙ্কা রয়েছে, মার্চেন্টরা এই অতিরিক্ত ফি গ্রাহকদের কাছ থেকে আদায় করতে পারে, ফলে সাধারণ মানুষের খরচ বেড়ে যেতে পারে। এই পরিস্থিতিতে সরকার পেমেন্ট অ্যাগ্রিগেটর ও অন্যান্য স্টেকহোল্ডারদের সঙ্গে আলোচনা শুরু করেছে, যাতে নিশ্চিত করা যায় MDR-এর বোঝা গ্রাহকদের উপর না পড়ে। অর্থ মন্ত্রক

একটি মনিটরিং সিস্টেম তৈরি করছে, যার মাধ্যমে নজর রাখা হবে মার্চেন্টরা যেন গ্রাহকদের উপর ফি চাপিয়ে না দেন। নতুন নিয়ম অনুযায়ী, ৭৫,০০০ টাকা বা তার বেশি লেনদেনের ক্ষেত্রে সর্বোচ্চ MDR ৩০০ টাকা হবে। অর্থ মন্ত্রকের অনুমান, এই সিদ্ধান্তে নগদ লেনদেন বাড়বে না এবং মোট ইউপিআই লেনদেনের মাত্র ৪ শতাংশ এতে প্রভাবিত হবে। এছাড়া, রুপে ডেবিট কার্ডের মাধ্যমে যে কোনও অঙ্কের লেনদেন বিনামূল্যে হবে। এই সিদ্ধান্তের মূল লক্ষ্য হল ডিজিটাল পেমেন্ট ব্যবস্থার স্থিতিশীলতা বজায় রাখা এবং ব্যবসায়ীদের জন্য একটি নির্ধারিত ফি কাঠামো তৈরি করা। তবে সরকার সতর্ক রয়েছে যাতে এই চার্জের বোঝা সাধারণ গ্রাহকদের উপর না পড়ে। ফলে ইউপিআই ব্যবহারের পরিমাণ কমে যাওয়ার আশঙ্কা নেই এবং ডিজিটাল লেনদেনের সুবিধা আগের মতোই বজায় থাকবে।

প্রথম থেকে পড়তে থাকুন...

কলকাতা-সহ গোটা দক্ষিণবঙ্গে রবিবার পর্যন্ত বিক্ষিপ্ত বৃষ্টির সম্ভাবনা, জারি হলুদ সতর্কতা

রাজ্যের আবহাওয়া পরিস্থিতি নিয়ে আবহাওয়া দফতরের সর্বশেষ পূর্বাভাস অনুযায়ী, আগামী কয়েকদিনে দক্ষিণবঙ্গ ও উত্তরবঙ্গে বজ্রবিদ্যুৎ-সহ বৃষ্টিপাতের সম্ভাবনা রয়েছে। দক্ষিণবঙ্গের সব জেলায় শুক্রবার থেকে রবিবার পর্যন্ত বিক্ষিপ্তভাবে বজ্রবিদ্যুৎ-সহ হালকা থেকে মাঝারি বৃষ্টির হলুদ সতর্কতা জারি হয়েছে। এই সময়ে ৩০ থেকে ৪০ কিলোমিটার প্রতি ঘণ্টা গতিবেগে দমকা বাতাস বইতে পারে এবং বজ্রপাতের আশঙ্কা রয়েছে। যদিও ভারী বৃষ্টির সম্ভাবনা আপাতত নেই, তবে কিছু পশ্চিমের জেলা যেমন বাঁকুড়া, পুরুলিয়া, পশ্চিম বর্ধমান, পশ্চিম মেদিনীপুর, বীরভূম ও মুর্শিদাবাদে ঝড়বৃষ্টির প্রবণতা বেশি থাকবে। সোমবার ও মঙ্গলবার দক্ষিণবঙ্গে ঝড়বৃষ্টির কোনও সতর্কতা নেই। উত্তরবঙ্গে আজ, শুক্রবার জলপাইগুড়ি

ও আলিপুরদুয়ার জেলার কিছু অংশে ভারী বৃষ্টির হলুদ সতর্কতা রয়েছে। সব জেলাতেই বজ্রবিদ্যুৎ-সহ হালকা থেকে মাঝারি বৃষ্টির সম্ভাবনা রয়েছে। শনিবার থেকে বৃষ্টির পরিমাণ কমবে এবং সতর্কতা উঠবে। তবে কিছু জেলার দু-এক জায়গায় বজ্রবিদ্যুৎ-সহ বৃষ্টির সম্ভাবনা থাকবে। কলকাতার আবহাওয়ায় মূলত আংশিক মেঘলা আকাশ ও বেলা বাড়লে মেঘলা আকাশের প্রবণতা থাকবে। শুক্রবার সর্বনিম্ন তাপমাত্রা ২৫.৮ ডিগ্রি সেলসিয়াস, যা স্বাভাবিকের তুলনায় সামান্য কম। সর্বোচ্চ তাপমাত্রা ৩৪.২ ডিগ্রি সেলসিয়াস, স্বাভাবিকের তুলনায় বেশি। বাতাসে জলীয় বাষ্পের পরিমাণ বেশি থাকায় অস্বস্তি বাড়ছে। এদিকে, বর্ষার বিদায় পর্ব শুরু হচ্ছে রাজস্থানের পশ্চিম থেকে এবং থাইল্যান্ডের ঘূর্ণাবর্ত উত্তর আন্দামান সাগরে নিম্নচাপে পরিণত হওয়ার সম্ভাবনা রয়েছে। ঘূর্ণিঝড় হলে তার নাম হবে ‘অর্ণব’, যা বাংলাদেশ কর্তৃক নির্ধারিত। এই পরিস্থিতি রাজ্যের আবহাওয়া ও জনজীবনে উল্লেখযোগ্য প্রভাব ফেলতে পারে।

প্রথম থেকে পড়তে থাকুন...

‘এটা একটু বুঝে যান..,’ তৃণমূলকে পরামর্শ CPIM-এর সুজনের! সরাসরি প্রার্থী পদ বাতিলের দাবি করলেন অধীর

জাতীয় নির্বাচন কমিশন সর্বভারতীয় তৃণমূল কংগ্রেসের নাম ও প্রতীক আপাতত ‘ফ্রিজ’ করে দেওয়ায় পশ্চিমবঙ্গের আসন্ন উপনির্বাচনে দুই গোষ্ঠীর তৃণমূল প্রার্থীদের প্রার্থীতা নিয়ে অনিশ্চয়তা তৈরি হয়। কমিশনের এই সিদ্ধান্তের ফলে, রেজিনগর ও নন্দীগ্রাম উপনির্বাচনে তৃণমূলের দুই গোষ্ঠীর প্রার্থীরা দলীয় প্রতীক ছাড়া লড়তে বাধ্য হন। সূত্রের খবর, রাজনৈতিক দলের প্রার্থী হিসেবে দুই তৃণমূল প্রার্থী মাত্র দু’জন করে প্রস্তাবকের নাম জমা দিয়েছিলেন, যেখানে নির্দল প্রার্থী হতে হলে ১০ জন প্রস্তাবকের প্রয়োজন। ফলে, নির্দল প্রার্থী হিসেবে শর্ত পূরণ না হওয়ায় তাঁদের প্রার্থীতা বাতিল হওয়ার আশঙ্কা দেখা দেয়। এই

পরিস্থিতি নিয়ে কংগ্রেস নেতা অধীর চৌধুরী নির্বাচন কমিশনের কাছে আবেদন জানান, যাতে এই দুই গোষ্ঠীর প্রার্থীতা বাতিল করা হয়। অন্যদিকে, স্থানীয় প্রশাসন জানায়, বিহারের নির্বাচনের আদলে পশ্চিমবঙ্গেও দুই গোষ্ঠীর প্রার্থীতা বাতিল হবে না। কমিশন জানায়, অন্তর্বর্তীকালীন ব্যবস্থা হিসেবে দুই গোষ্ঠীকে নতুন নাম ও মুক্ত প্রতীক বেছে নেওয়ার সুযোগ দেওয়া হয়েছে। ১৮ সেপ্টেম্বর সকাল ১১টার মধ্যে তিনটি সম্ভাব্য নাম ও তিনটি পছন্দের মুক্ত প্রতীকের তালিকা জমা দিতে বলা হয়েছে। মূল দলের নামের সঙ্গে যোগসূত্র রেখে নতুন নাম নেওয়া যাবে। সিপিআইএম নেতা সুজন চক্রবর্তী এই পরিস্থিতিকে তৃণমূলের অভ্যন্তরীণ বিভাজনের ফল বলে কটাক্ষ করেন। কমিশনের এই সিদ্ধান্ত রাজ্যের রাজনৈতিক পরিস্থিতিতে নতুন জটিলতা ও উত্তেজনা তৈরি করেছে। উপনির্বাচনে দুই গোষ্ঠীর পৃথক প্রতীক ও নাম নিয়ে লড়াই রাজনীতিতে নতুন দিক উন্মোচন করবে বলে মনে করা হচ্ছে।

নিউজ১৮ পেপারে সাবস্ক্রাইব করুন

টেলিগ্রামে ফলো করুন

© 2026 Network18 Media & Investments Limited