কলকাতা

NEWS18 PAPER

VOL. 2026 NO. 142 | SAT, SEP 5, 2026

PRICE ₹ ~~3.00~~ FREE

সাবস্ক্রাইব করুন

আমাদের ফলো করুন

আজকের শিরোনাম

একনজরে সব খবর

জন্মাষ্টমীতে ধুতি-পাঞ্জাবির বেশে ইসকনে ভিন্ন মেজাজে মুখ্যমন্ত্রী, জগন্নাথ-বলরাম-সুভদ্রার সামনে করলেন আরতি

1

মেচেদা ইসকন মন্দিরে জন্মাষ্টমী উৎসবে রাজ্যের মুখ্যমন্ত্রী শুভেন্দু অধিকারী অংশগ্রহণ করেন। তিনি সাদা ধুতি, হলুদ পাঞ্জাবি ও তিলক পরে কীর্তন, আরতি, ঠাকুর স্নান ও দধিভান্ডো ভাঙার মতো ধর্মীয় আচার পালন করেন। প্রশাসনিক ব্যস্ততার মাঝেও মন্দির সেবক হিসেবে ভক্তদের সঙ্গে কথা বলেন। প্রতিবছর জন্মাষ্টমী ও অন্যান্য ধর্মীয় উৎসবে তিনি মন্দিরে উপস্থিত থাকেন, তাঁর এই ভূমিকা ভক্তদের মধ্যে উচ্ছ্বাস সৃষ্টি করেছে।...

আরও পড়ুন ↓

‘বড় কিছু নয়...’ সংঘাত সপ্তম মাসে প্রবেশ করতেই ইরান যুদ্ধকে ‘ছোটখাটো ব্যাপার’ বললেন ট্রাম্প

মার্কিন প্রেসিডেন্ট ডোনাল্ড ট্রাম্প ইরানের সঙ্গে চলমান সংঘাতকে “ছোটখাটো ব্যাপার” বলে উল্লেখ করেছেন, যদিও এই সংঘাত সপ্তম মাসে প্রবেশ করেছে এবং অঞ্চলজুড়ে উত্তেজনা অব্যাহত রয়েছে। ট্রাম্প ও ভাইস প্রেসিডেন্ট জেডি ভ্যান্স উভয়েই একে পূর্ণাঙ্গ যুদ্ধ বলতে নারাজ। ইরান ও আমেরিকার মধ্যে সামরিক অভিযান, হরমুজ প্রণালিতে জাহাজ চলাচলে বিঘ্ন এবং জর্ডানে মার্কিন ঘাঁটিতে হামলার অভিযোগসহ সংঘাত আরও জটিল আকার নিচ্ছে। ইতিমধ্যে বহু হতাহতের খবর পাওয়া গেছে।... আরও পড়ুন ↓

কেরলে দাঁড়িয়ে থাকা লরিতে গাড়ির ধাক্কা ! তামিলনাড়ুর ৮ ইঞ্জিনিয়ারিং পড়ুয়ার মৃত্যু

কেরলের ত্রিশূর জেলায় শুক্রবার গভীর রাতে রাস্তার নির্মাণকাজ চলাকালীন হাইওয়েতে দাঁড়িয়ে থাকা একটি লরিতে গাড়ি ধাক্কা মারায় তামিলনাড়ুর আটজন ইঞ্জিনিয়ারিং পড়ুয়া নিহত হয়েছেন। সাতজন ঘটনাস্থলেই মারা যান, একজন হাসপাতালে মারা যান। পুলিশ দুর্ঘটনার কারণ ও পরিস্থিতি তদন্ত করছে এবং নিহতদের পরিচয় নিশ্চিত করার কাজ চলছে।... আরও পড়ুন ↓

জ্বালানি/ সোনা/ রুপোর দর

₹113.51
পেট্রোল/লিটার

₹99.82
ডিজেল/লিটার

₹15,653.00
২৪ ক্যারেট সোনা/গ্রাম

₹249,100.00
রুপো/কেজি

‘অত্যন্ত বেদনাদায়ক’, যন্তর মন্তরে বিক্ষোভকারী পড়ুয়াদের উপরে পুলিশি আক্রমণের ঘটনায় বিস্মিত শীর্ষ আদালতের বিচারপতি

দিল্লির যন্তর মন্তরে ছাত্র আন্দোলনকারীদের উপর পুলিশি হামলার নিন্দা জানিয়ে সুপ্রিম কোর্টের বিচারপতি উজ্জ্বল ভূঁইয়া উদ্বেগ প্রকাশ করেন। তিনি বলেন, অতিরিক্ত বলপ্রয়োগ ও পেশাগত সংযমের অভাব গণতন্ত্রের জন্য বিপজ্জনক। শান্তিপূর্ণ প্রতিবাদকারীদের উপর পুলিশি নির্যাতন এবং আইনের শাসন লঙ্ঘনের প্রবণতা সমাজে নেতিবাচক প্রভাব ফেলে। বিচারপতি ভূঁইয়া সংবিধানসম্মত অধিকার রক্ষার গুরুত্ব ও আইনশৃঙ্খলা বাহিনীর জবাবদিহি নিশ্চিত করার আহ্বান জানান।...

আরও পড়ুন ↓

উত্তরবঙ্গের ট্রেন বন্ধ, ঝোপ বুঝে কোপ ভলভোর! বিপদে ভরসা সেই সরকারি বাস, খুশি যাত্রীরা

ফরাক্কায় রেললাইনে ধস নামায় কলকাতা থেকে উত্তরবঙ্গগামী সব ট্রেন বাতিল হয়েছে, ফলে বিপাকে পড়েছেন যাত্রীরা। বেসরকারি বাস সংস্থাগুলি ভাড়া কয়েকগুণ বাড়িয়ে দিয়েছে, এতে যাত্রীদের দুর্ভোগ আরও বেড়েছে। এই পরিস্থিতিতে সরকার NBSTC ও SBSTC-র মাধ্যমে অতিরিক্ত বাস চালু করেছে এবং স্বল্প ভাড়ায় যাত্রী পরিবহন করছে। মহিলাদের জন্য ভাড়া ছাড় দেওয়া

হয়েছে। সরকারি উদ্যোগে সাধারণ মানুষ কিছুটা স্বস্তি পেলেও, বেসরকারি বাসের অতিরিক্ত ভাড়া নিয়ে ক্ষোভ রয়েছে যাত্রীদের মধ্যে।... আরও পড়ুন ↓

আজকের শিরোনাম | একনজরে সব খবর | ↑ শুরুতে ফিরে যান

You might like...

1 পদাতিক এক্সপ্রেস, দার্জিলিং মেল, সরাইঘাট এক্সপ্রেস- শনিবারও উত্তরবঙ্গ থেকে কোন কোন ট্রেন বাতিল?

2 খাবারের মানে ডাহা ‘ফেল’ রাজ্যের ২ হাজারের বেশি প্রতিষ্ঠান! তিন দিনে ২,৩৩৭ জায়গায় অভিযান, ২,০৫৬-এ গরমিল

3 টাকিতে ইছামতীর তীরে সপরিবার-ভ্রমণে দেব, বৃষ্টির ছাঁট গায়ে লাগতেই মনে পড়ল কার কথা? ছবি নিমেষে ভাইরাল

4 সেহওয়াগ- দ্রাবিড়ের ছেলের সঙ্গে ক্রিকেট খেলত ছেলেটা, এদিকে তিন-তিনটে বার্থ সার্টিফিকেট, ২ বছরের জন্য নির্বাসিত ক্রিকেটার

5 বিশ্বকাপজয়ী প্লেয়ারসহ ৬৫ জন ২ মরশুম নির্বাসিত, বয়স জালিয়াতির বিরুদ্ধে কড়া পদক্ষের সিএবির

আজকের লাইফ হ্যাক

ফোন দ্রুত চার্জ করতে চাইলে এয়ারপ্লেন মোড চালু করুন। এটি ওয়াইফাই, ব্লুটুথ এবং সেলুলার ডেটা বন্ধ করে দেয়, যা চার্জিং প্রক্রিয়াকে ত্বরান্বিত করে। জরুরি অবস্থায় এটি খুবই কার্যকর একটি টিপস।

আজকের দিনে ইতিহাসে কী কী ঘটেছিল

- ১৯৬২ সালে, ভারতের দ্বিতীয় রাষ্ট্রপতি ডঃ সর্বপল্লী

রাধাকৃষ্ণনের জন্মদিন উপলক্ষে ভারতে শিক্ষক দিবস প্রথম পালিত হয়। এই দিনটি শিক্ষকদের অবদানকে সম্মান জানাতে উৎসর্গীকৃত।

১৯০৫ সালে, রুশ-জাপানি যুদ্ধের সমাপ্তি ঘটে পোর্টসমাউথ চুক্তির মাধ্যমে। এই চুক্তি জাপানের উত্থান এবং রাশিয়ার দুর্বলতা প্রকাশ করে, যা বিশ্ব রাজনীতিতে গুরুত্বপূর্ণ প্রভাব ফেলেছিল।

১৯৮৬ সালে, প্যান অ্যাম ফ্লাইট ৭৩-এর হাইজ্যাক হয় করাচিতে। এই ঘটনায় বহু যাত্রী নিহত হন, এবং এটি বিমান নিরাপত্তা নিয়ে নতুন করে ভাবনাচিন্তার জন্ম দেয়।

একনজরে সব খবর

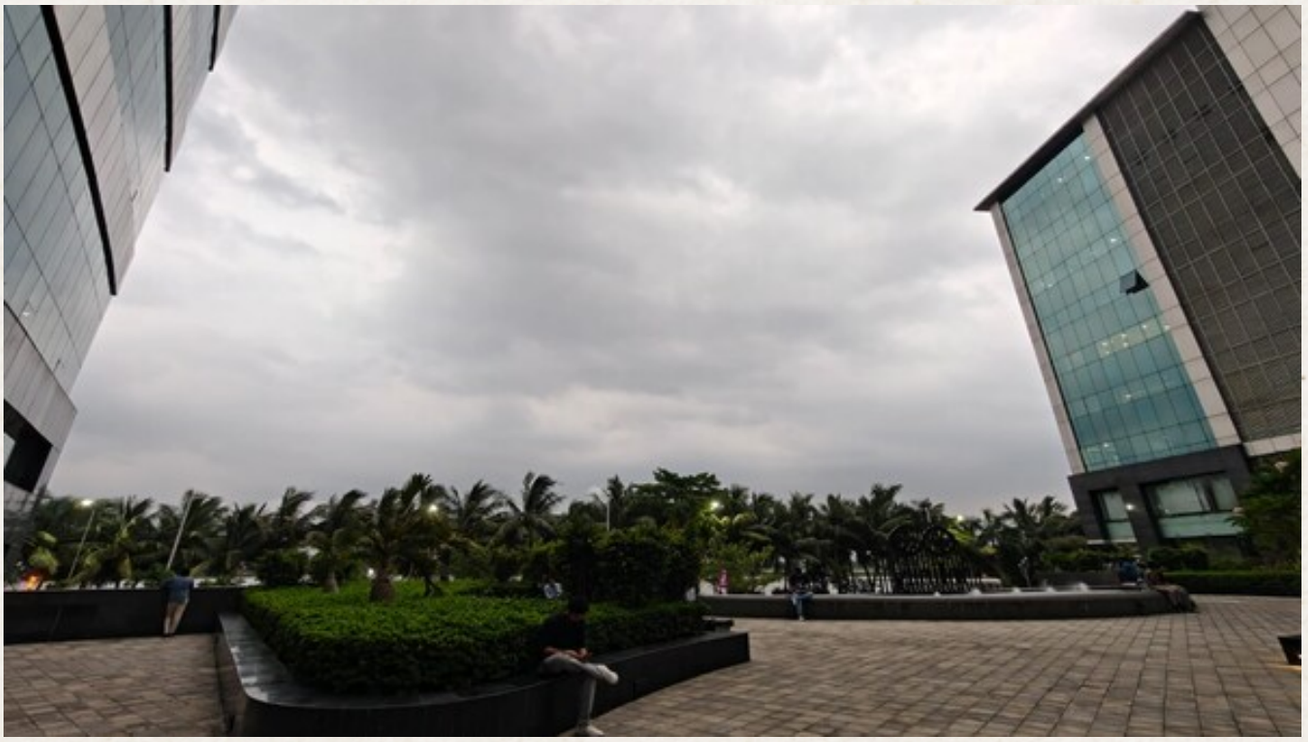

দক্ষিণবঙ্গের ৯ জেলায় বৃষ্টির সতর্কতা! ঝড়বৃষ্টি চলবে উত্তরবঙ্গেও, জেনে নিন আগামী কয়েকদিনের আবহাওয়ার আপডেট

আবহাওয়া দপ্তরের পূর্বাভাস অনুযায়ী, মৌসুমী অক্ষরেখার পরিবর্তনের ফলে দক্ষিণবঙ্গের বেশ কয়েকটি জেলায় শনিবার থেকে বুধবার পর্যন্ত বজ্রবিদ্যুৎ-সহ হালকা থেকে মাঝারি এবং কিছু জেলায় ভারী বৃষ্টির হলুদ সতর্কতা জারি হয়েছে। উত্তরবঙ্গের পাঁচ জেলায় সপ্তাহান্তে ভারী বৃষ্টির সতর্কতা রয়েছে, তবে বুধবার থেকে বৃষ্টির সম্ভাবনা কমবে। কলকাতা-সহ দক্ষিণবঙ্গের কিছু জেলায় আগামী সপ্তাহেও ভারী বর্ষণের পূর্বাভাস রয়েছে।

... আরও পড়ুন ↗

এত সহজ যে ৫ বছরের শিশুও বুঝবে!

সূর্যগ্রহণ মানে হলো যখন চাঁদ সূর্য আর পৃথিবীর মাঝখানে চলে আসে। তখন চাঁদ সূর্যের আলো আটকে দেয়, আর আমরা পৃথিবী থেকে সূর্যকে দেখতে পাই না। দিনের বেলায় অন্ধকার হয়ে যায়, যেন রাত নেমে এসেছে। এটা একটা মজার খেলা, যেখানে চাঁদ সূর্যকে লুকিয়ে ফেলে!

রাশিফল ৫ সেপ্টেম্বর, ২০২৬: দেখে নিন আপনার আজকের দিন নিয়ে কী জানাচ্ছেন জ্যোতিষী চিরাগ দারুওয়ালা

জ্যোতিষশাস্ত্র অনুযায়ী, আজকের রাশিফলে প্রতিটি রাশির জাতক-জাতিকার

জন্য ভিন্ন ভিন্ন সুযোগ ও চ্যালেঞ্জের কথা বলা হয়েছে। মেষ রাশির জন্য দিনটি ইতিবাচক ও সাফল্যময়, বৃষ রাশির জন্য কিছু চ্যালেঞ্জ থাকলেও ধৈর্য ও সৃজনশীলতা কাজে আসবে। মিথুন রাশির জন্য যোগাযোগ ও সম্পর্কের দিক থেকে দিনটি শুভ, কর্কট রাশির জন্য আবেগ নিয়ন্ত্রণে রাখা জরুরি। সার্বিকভাবে, সকল রাশির জাতক-জাতিকাকে আত্মবিশ্বাস ও মানসিক ভারসাম্য বজায় রেখে দিনটি কাটানোর পরামর্শ দেওয়া হয়েছে।

... আরও পড়ুন ↗

আজকের শিরোনাম | একনজরে সব খবর | ↑ শুরুতে ফিরে যান

জানেন কি??

FUN FACT

জানেন কি, ভারতের মেঘালয়ের মৌসিনরাম বিশ্বের সবচেয়ে আর্দ্র স্থান? এখানে বছরে প্রায় ১১,৮৭০ মিলিমিটার বৃষ্টিপাত হয়, যা পৃথিবীর অন্য যেকোনো

স্থানের চেয়ে বেশি।

কেবল ৩০০০ টাকার SIP থেকে জমিয়ে ফেলতে পারবেন ২ কোটি টাকা ? দেখে নিন কোন বয়সে কত টাকার SIP করবেন ?

৬০ বছর বয়সে ২ কোটি টাকার ফান্ড গড়তে হলে যত আগে বিনিয়োগ শুরু করা যায়, তত কম মাসিক এসআইপি প্রয়োজন হয়। ২৫ বছর বয়সে শুরু করলে মাসে ৩,০৭৯ টাকা, ৪০ বছর বয়সে শুরু করলে মাসে ২০,০১৭ টাকা বিনিয়োগ করতে হবে (১২% বার্ষিক রিটার্ন ধরে)।

কম্পাউন্ডিংয়ের কারণে সময় কম হলে মাসিক চাপ বেড়ে যায়। তবে, রিটার্নের গ্যারান্টি নেই এবং মূল্যবৃদ্ধির বিষয়টি মাথায় রেখে পরিকল্পনা করা উচিত। বিনিয়োগের আগে বিশেষজ্ঞের পরামর্শ নেওয়া প্রয়োজন।

... আরও পড়ুন ↗

আজকের মিম

যখন আপনার বন্ধু বলে, 'আরে, আমি তো কালকে ফোন করব ভেবেছিলাম!'

আপনার আধার কার্ড কোথাও ভুলভাবে ব্যবহার হচ্ছে না তো? এভাবে নিজেই চেক করুন

আধার কার্ডের তথ্য অপব্যবহার বা চুরির ঝুঁকি এড়াতে mAadhaar অ্যাপের মাধ্যমে আধার অথেন্টিকেশন হিস্ট্রি নিয়মিত পরীক্ষা করা প্রয়োজন। সন্দেহজনক কার্যকলাপ দেখলে UIDAI-র হেল্পলাইনে রিপোর্ট করুন, বায়োমেট্রিক ডেটা লক করুন এবং মাস্কড আধার ব্যবহার করুন। অননুমোদিত দোকানে ফোটোকপি দেওয়া থেকে বিরত থাকুন। এভাবে আধার নিরাপদ রাখা সম্ভব।

... আরও পড়ুন ↗

যে ৫ কাজ আজই করতে পারেন

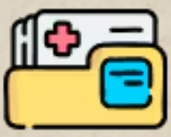

1. সকালে উঠে হালকা ব্যায়াম করুন, শরীর ও মন সতেজ থাকবে।
2. আজকের দিনের গুরুত্বপূর্ণ খবরগুলো একবার দেখে নিন, আপডেটেড থাকুন।
3. পরিবারের সদস্যদের সাথে কিছুক্ষণ সময় কাটান,

গল্প করুন।

4. নিজের পছন্দের একটি বইয়ের কিছু অংশ পড়ুন, মন শান্ত হবে।

5. সন্ধ্যায় বন্ধুদের সাথে আড্ডা দিন বা পছন্দের সিনেমা দেখুন।

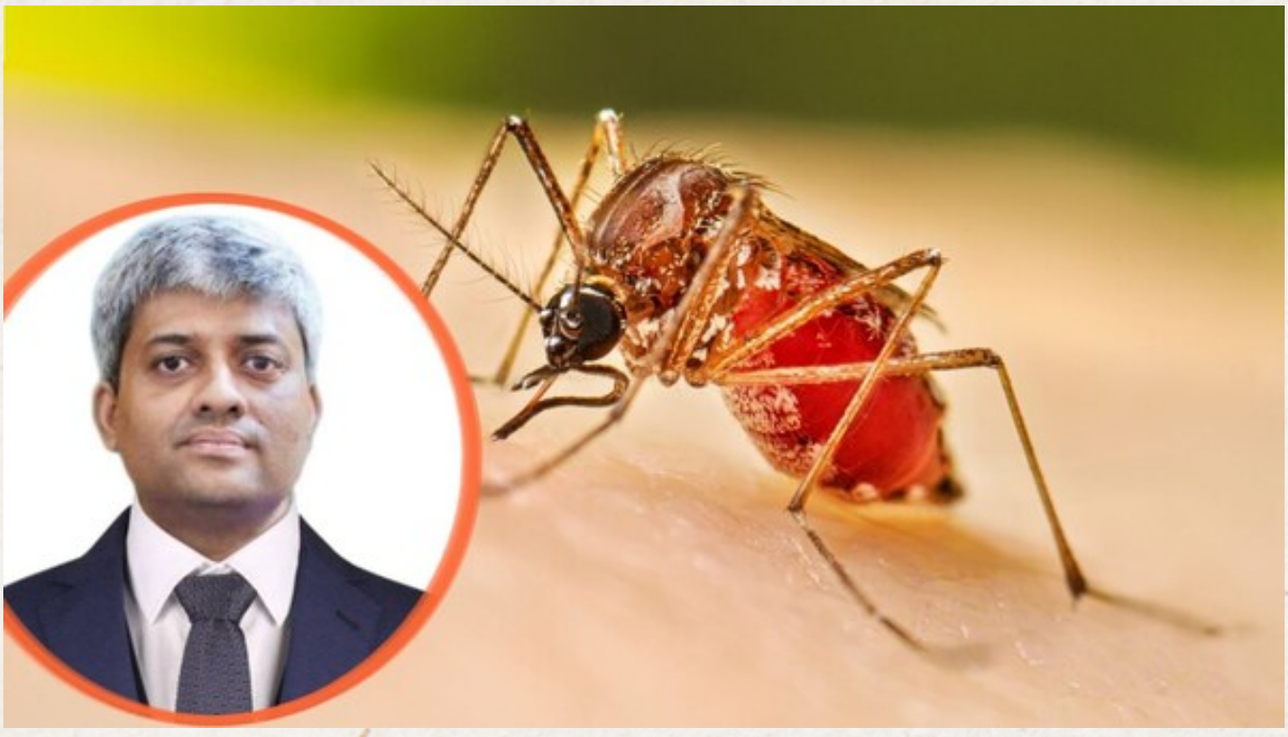

ডেঙ্গি মানেই শুধু প্লেটলেট কমে যাওয়া নয়, বিকল হতে পারে লিভার, কিডনি, হার্ট...যা বলছেন চিকিৎসকডেঙ্গি মানেই শুধু প্লেটলেট কমে যাওয়া নয়, বিকল হতে পারে লিভার, কিডনি, হার্ট...যা বলছেন চিকিৎসক

কলকাতায় বর্ষার জমা জলে এডিস মশার সংখ্যা বাড়ছে, ফলে ডেঙ্গির প্রকোপ বৃদ্ধি পাচ্ছে। চিকিৎসকদের মতে, ডেঙ্গি শুধু প্লেটলেট কমায় না, রক্তক্ষরণ, কিডনি, হার্ট ও লিভারের গুরুতর সমস্যা সৃষ্টি করতে পারে। ডেঙ্গি ভাইরাস আক্রান্ত মশার মাধ্যমে ছড়ায় এবং উপসর্গ হিসেবে মাথা ব্যথা, জ্বর, দুর্বলতা, পেটে ব্যথা, বমি, র‍্যাশ দেখা দেয়। গুরুতর ক্ষেত্রে লিভার ফেলিওর ও জন্ডিস হতে পারে। উপসর্গ দেখা দিলে দ্রুত চিকিৎসকের পরামর্শ নেওয়া জরুরি।

… আরও পড়ুন ↗

প্রথম থেকে পড়তে থাকুন...

জন্মাষ্টমীতে ধুতি-পাঞ্জাবির বেশে ইসকনে ভিন্ন মেজাজে মুখ্যমন্ত্রী, জগন্নাথ-বলরাম-সুভদ্রার সামনে করলেন আরতি

দেশজুড়ে জন্মাষ্টমীর উৎসব পালনের প্রেক্ষিতে পূর্ব মেদিনীপুর জেলার মেচেদা ইসকন মন্দিরে বিশেষভাবে উদযাপিত হয় এই উৎসব। শুক্রবার রাতে মন্দিরের জন্মাষ্টমী অনুষ্ঠানে উপস্থিত ছিলেন রাজ্যের মুখ্যমন্ত্রী শুভেন্দু অধিকারী, যিনি প্রশাসনিক দায়িত্ব পালন শেষে একেবারে ভিন্নরূপে মন্দিরের সেবক হিসেবে অংশগ্রহণ করেন। তাঁর সঙ্গে ছিলেন তমলুকের বিধায়ক ও রাজ্যের উচ্চশিক্ষা কারিগরি দফতরের প্রতিমন্ত্রী ডাঃ হরেকৃষ্ণ বেরা এবং জেলা পরিষদের সভাধিপতি বামদেব গুছাইত। মুখ্যমন্ত্রী সাদা ধুতি ও হলুদ পাঞ্জাবি পরে মাথায় তিলক নিয়ে কীর্তনে অংশ নেন, ঠাকুরকে ঘি, মধু ও দুগ্ধ দিয়ে স্নান করান এবং জগন্নাথদেব, বলরাম ও সুভদ্রা দেবীর বিগ্রহের সামনে আরতি করেন। তিনি খোল করতালের তালে তাল মিলিয়ে হরিনাম সংকীর্তন করেন এবং দধিভান্ডো ভাঙার রীতিতেও অংশ নেন।

অনুষ্ঠান শেষে ভক্তদের সঙ্গে কথা বলেন এবং বাতাসা হরি লুট করেন, যা ভক্তদের মধ্যে আনন্দ ও উচ্ছ্বাসের সৃষ্টি করে। প্রসঙ্গত, শুভেন্দু অধিকারী মুখ্যমন্ত্রী হওয়ার পর থেকে প্রতিবছর জন্মাষ্টমী, রথযাত্রা-সহ বিভিন্ন ধর্মীয় উৎসবে মেচেদা ইসকন মন্দিরে আসেন এবং ধর্মীয় আচার-অনুষ্ঠানে অংশগ্রহণ করেন। তাঁর এই অংশগ্রহণ রাজ্যের ধর্মীয় সম্প্রীতি ও সাংস্কৃতিক ঐতিহ্যের প্রতি শ্রদ্ধা প্রকাশ করে। মুখ্যমন্ত্রীর এই মানবিক ও ধর্মীয় ভূমিকা মন্দিরের ভক্তদের মধ্যে গভীর আবেগ ও সম্মান সৃষ্টি করেছে। জন্মাষ্টমীর উৎসবের মাধ্যমে রাজ্যের রাজনৈতিক নেতৃত্বের ধর্মীয় মূল্যবোধ ও সাধারণ মানুষের সঙ্গে সংযোগের দৃষ্টান্ত স্থাপিত হয়েছে।

প্রথম থেকে পড়তে থাকুন...

‘বড় কিছু নয়...’ সংঘাত সপ্তম মাসে প্রবেশ করতেই ইরান যুদ্ধকে ‘ছোটখাটো ব্যাপার’ বললেন ট্রাম্প

ওয়াশিংটনে সাম্প্রতিক উত্তেজনার প্রেক্ষাপটে

মার্কিন প্রেসিডেন্ট ডোনাল্ড ট্রাম্প ইরান-যুক্তরাষ্ট্র সংঘাতকে “ছোটখাটো ব্যাপার” বলে অভিহিত করেছেন। ফেব্রুয়ারির শেষদিকে আমেরিকা ও ইজরায়েল যৌথভাবে ইরানের বিরুদ্ধে সামরিক অভিযান শুরু করার পর থেকে এই সংঘাত সপ্তম মাসে গড়িয়েছে। ট্রাম্পের মতে, এই সংঘাতকে অনেকেই যুদ্ধ বলে মনে না করলেও, তিনি এটিকে সামরিক সংঘাত হিসেবে দেখছেন এবং আমেরিকার জন্য এটি বড় কোনো বিষয় নয়। তিনি ভেনেজুয়েলার উদাহরণ টেনে বলেন, আমেরিকা আগেও এমন অভিযান পরিচালনা করেছে। ট্রাম্পের মন্তব্যের একদিন আগে ভাইস প্রেসিডেন্ট জেডি ভ্যান্সও একই ধরনের বক্তব্য দেন। ভ্যান্স বলেন, বর্তমানে কোনো সক্রিয় গুলির লড়াই না থাকায় তিনি এই পরিস্থিতিকে যুদ্ধ বলতে নারাজ। যদিও তিনি স্বীকার করেন, কিছু কিছু জায়গায় সংঘর্ষ আবারও তীব্র হয়েছে এবং ইরান হরমুজ প্রণালিতে জাহাজ চলাচলে বাধা সৃষ্টি করছে। ভ্যান্স জানান, আমেরিকা-ইজরায়েলের অভিযান শুরুর পর প্রায় ছয় সপ্তাহ ধরে বড় ধরনের সামরিক অভিযান চলেছে, তবে সংঘাত

কবে শেষ হবে, তা নিশ্চিতভাবে বলা যাচ্ছে না। এদিকে, সংঘাতের গুরুত্ব খাটো করে দেখানোর চেষ্টা চললেও, বাস্তবে পরিস্থিতি বারবার উত্তপ্ত হয়ে উঠছে। সম্প্রতি মার্কিন বাহিনী ও ইরানের মধ্যে নতুন করে সংঘর্ষ শুরু হয়েছে। ইরান দাবি করেছে, তারা কুয়েত ও সংযুক্ত আরব আমিরশাহিতে মার্কিন ঘাঁটিতে হামলা চালিয়েছে, যা ওয়াশিংটনের হামলার প্রতিশোধ হিসেবে করা হয়েছে। এই ঘটনায় শিশু-সহ চারজন নিহত ও ৫০ জনের বেশি আহত হয়েছেন বলে জানা গেছে। সংঘাত শুরুর পর থেকে ১৮ জন মার্কিন সেনা এবং ইরান ও লেবাননে হাজার হাজার মানুষ নিহত হয়েছেন। এছাড়া, জর্ডানে মার্কিন সামরিক ঘাঁটিতে ইরানের ক্ষেপণাস্ত্র হামলার অভিযোগ উঠলেও, এ বিষয়ে ভিন্নমত রয়েছে। ইরানের সরকারি সংবাদমাধ্যম ও কনস্যুলেট হামলার বিষয়টি স্বীকার করলেও, মার্কিন কর্মকর্তারা তা অস্বীকার করেছেন। এই পরিস্থিতি মধ্যপ্রাচ্যে উত্তেজনা আরও বাড়িয়ে তুলেছে এবং আন্তর্জাতিক কূটনীতিতে নতুন অনিশ্চয়তা সৃষ্টি করেছে।

প্রথম থেকে পড়তে থাকুন...

কেরলে দাঁড়িয়ে থাকা লরিতে গাড়ির ধাক্কা ! তামিলনাড়ুর ৮ ইঞ্জিনিয়ারিং পড়ুয়ার মৃত্যু

কেরলের ত্রিশূর জেলার কৈপামঙ্গলমের পানাম্বিক্কুন্নুতে শুক্রবার গভীর রাতে এক মর্মান্তিক সড়ক দুর্ঘটনায় তামিলনাড়ুর আটজন ইঞ্জিনিয়ারিং ছাত্রের মৃত্যু হয়েছে। পুলিশ সূত্রে জানা গিয়েছে, রাত প্রায় ১১টা ৪০ মিনিট নাগাদ গুরুভায়ুর থেকে কোদুঙ্গাল্লুরের দিকে যাচ্ছিল একটি গাড়ি, যার নম্বর ছিল তামিলনাড়ুর মাদুরাইয়ের। গাড়িটিতে থাকা আটজনই দিণ্ডিগুলের একটি ইঞ্জিনিয়ারিং কলেজের ছাত্র। দ্য হিন্দু-র প্রতিবেদন অনুযায়ী, দুর্ঘটনাস্থলে সাতজন ছাত্রের মৃত্যু হয় এবং হাসপাতালে নিয়ে যাওয়ার পর আরও একজন মারা যান। সংঘর্ষের অভিঘাতে গাড়িটি সম্পূর্ণভাবে দুমড়ে-মুচড়ে যায় এবং কয়েকজন ছাত্র গাড়ির ভিতরে আটকে পড়েন। স্থানীয়

বাসিন্দা, পুলিশ ও দমকল কর্মীরা দ্রুত ঘটনাস্থলে পৌঁছে উদ্ধারকাজ শুরু করেন। উদ্ধারকারীদের গাড়ির ধ্বংসস্তূপ কেটে দু’জনকে বের করতে হয়। পরে মৃতদেহগুলি ত্রিশূর মেডিক্যাল কলেজের মর্গে পাঠানো হয়। পুলিশ জানিয়েছে, দুর্ঘটনার সময় ওই হাইওয়েতে সড়ক নির্মাণের কাজ চলছিল এবং একটি লরি রাস্তার পাশে দাঁড়িয়ে ছিল। সেই লরিতেই গিয়ে ধাক্কা মারে ছাত্রদের গাড়িটি। দুর্ঘটনার প্রকৃত কারণ ও পরিস্থিতি খতিয়ে দেখতে তদন্ত শুরু হয়েছে। নিহতদের পরিচয় নিশ্চিত করার কাজও চলছে। এই দুর্ঘটনা কেরল ও তামিলনাড়ুতে শোকের ছায়া ফেলেছে। সড়ক নিরাপত্তা ও নির্মাণকাজ চলাকালীন সতর্কতার অভাব নিয়ে নতুন করে প্রশ্ন তুলেছে এই ঘটনা। ছাত্রদের অকালমৃত্যুতে দুই রাজ্যের শিক্ষা মহলে গভীর শোকের ছায়া নেমে এসেছে।

প্রথম থেকে পড়তে থাকুন...

‘অত্যন্ত বেদনাদায়ক’, যন্তর মন্তরে বিক্ষোভকারী পড়ুয়াদের উপরে পুলিশি আক্রমণের ঘটনায় বিস্মিত শীর্ষ আদালতের বিচারপতি

দিল্লির যন্তর মন্তরে ছাত্র আন্দোলনকারীদের উপর পুলিশি অত্যাচারের ঘটনায় সুপ্রিম কোর্টের বিচারপতি উজ্জ্বল ভূঁইয়া প্রকাশ্যভাবে উদ্বেগ ও নিন্দা জানিয়েছেন। একটি বই প্রকাশ অনুষ্ঠানে বক্তব্য রাখতে গিয়ে তিনি বলেন, শান্তিপূর্ণ প্রতিবাদকারীদের উপর পুলিশকর্মীদের শারীরিক হামলা এবং অতিরিক্ত বলপ্রয়োগ অত্যন্ত উদ্বেগজনক ও সাংবিধানিক গণতন্ত্রের জন্য গভীর চিন্তার বিষয়। বিচারপতি ভূঁইয়া আরও মন্তব্য করেন, আইনশৃঙ্খলা রক্ষাকারী বাহিনীর সদস্যদের কাছ থেকে যে পেশাগত নিরপেক্ষতা ও সংযম প্রত্যাশিত, তা ক্রমশ হারিয়ে যাচ্ছে। বিশেষ করে তরুণ আইপিএস কর্মকর্তাদের সরাসরি আন্দোলনকারীদের মারধর করার প্রবণতা সমাজের জন্য অশনি সংকেত বলে তিনি মনে করেন। তিনি স্পষ্টভাবে বলেন, জনসমাবেশ বা প্রতিবাদের

সময় পুলিশ কর্মকর্তাদের নিরপেক্ষতা ও সংযম বজায় রাখা জরুরি, কিন্তু বর্তমানে তা বিলুপ্তির পথে। বিচারপতি ভূঁইয়া আরও জোর দিয়ে বলেন, নাগরিকদের ভিন্নমত প্রকাশ ও কর্তৃপক্ষকে প্রশ্ন করার অধিকার সংবিধান স্বীকৃত; ছাত্রদের কণ্ঠরোধ বা শাস্তিমূলক পদক্ষেপ নেওয়া রাষ্ট্রের উচিত নয়। অতিরিক্ত বলপ্রয়োগ, নিষ্ঠুর আচরণ বা মানবাধিকার লঙ্ঘন ছাড়াই কার্যকর পুলিশি ব্যবস্থা গ্রহণ সম্ভব বলে তিনি মত প্রকাশ করেন। তিনি আইনশৃঙ্খলা রক্ষাকারী সংস্থাগুলিকে আইনি সীমারেখা অতিক্রম না করার জন্য সতর্ক করেন এবং মনে করিয়ে দেন, কোনও নাগরিককে আটক করা হলেও তার মৌলিক অধিকার ও মর্যাদা কেড়ে নেওয়া যায় না। বিচারপতি ভূঁইয়ার এই বক্তব্য ছাত্র আন্দোলন, পুলিশি সংস্কার এবং আইনের শাসন ও জবাবদিহি নিশ্চিত করার দাবিকে আরও জোরালো করেছে। ঘটনাটি ভারতের গণতান্ত্রিক ও সাংবিধানিক মূল্যবোধ রক্ষার প্রশ্নে গুরুত্বপূর্ণ বিতর্কের জন্ম দিয়েছে।

প্রথম থেকে পড়তে থাকুন...

উত্তরবঙ্গের ট্রেন বন্ধ, ঝোপ বুঝে কোপ ভলভোর! বিপদে ভরসা সেই সরকারি বাস, খুশি যাত্রীরা

ফরাক্কা রেল লাইনে ধস নামার ফলে কলকাতা থেকে উত্তরবঙ্গগামী সমস্ত ট্রেন বাতিল হয়ে যায়, যার কারণে বিপাকে পড়েন বহু যাত্রী। পূর্ব নির্ধারিত সুচি অনুযায়ী, ব্যক্তিগত কাজ কিংবা ঘুরতে যাওয়ার উদ্দেশ্যে অনেকেই ট্রেনের টিকিট কেটেছিলেন। ট্রেন বাতিল হওয়ায় যাত্রীরা দুশ্চিন্তায় পড়েন এবং বিকল্প পরিবহণের জন্য বাধ্য হন। এই পরিস্থিতিতে বেসরকারি বাস সংস্থাগুলি ভাড়া কয়েকগুণ বাড়িয়ে দেয়, যাত্রীদের অভিযোগ— নির্ধারিত ভাড়া থেকে দ্বিগুণ বা তিনগুণ পর্যন্ত বাড়তি টাকা নেওয়া হচ্ছে। বিশেষ করে শিলিগুড়িগামী ভলভো বাসের ভাড়া তিন-চার হাজার টাকায় পৌঁছে যায়। এদিকে, সরকারি উদ্যোগে উত্তরবঙ্গ রাষ্ট্রীয় পরিবহণ নিগম (NBSTC) এবং দক্ষিণ

বঙ্গ রাষ্ট্রীয় পরিবহণ নিগম (SBSTC) কলকাতা ও শিলিগুড়ির মধ্যে অতিরিক্ত বাস চালানোর ব্যবস্থা করে। এসি ও নন-এসি— দুই ধরনের বাসই রাখা হয় যাত্রীদের জন্য। SBSTC-র পক্ষ থেকে শুক্রবার ১৭টি অতিরিক্ত বাস কলকাতায় আনা হয় এবং দুপুর ১টা থেকে রাত ১০টা পর্যন্ত ১৫টি বাস উত্তরবঙ্গের বিভিন্ন গন্তব্যে পাঠানো হয়। মাত্র সাড়ে চারশ টাকায় শিলিগুড়ি পৌঁছানো সম্ভব হচ্ছে, মহিলাদের জন্য ভাড়া সম্পূর্ণ ছাড় দেওয়া হয়েছে। NBSTC সাধারণত প্রতিদিন ১৫টি বাস চালালেও, ধসের কারণে শুক্রবার বাসের সংখ্যা দ্বিগুণ করে ২৮-৩০টি বাস চালানো হয় এবং শনিবারও অতিরিক্ত বাসের ব্যবস্থা রাখা হয়। বেসরকারি বাস সংস্থাগুলি দাবি করেছে, তারা যাত্রীপিছু ৫০-১৫০ টাকা বেশি নিচ্ছে, যদিও ভলভো বাসে অতিরিক্ত ভাড়া নেওয়ার কথা স্বীকার করেছে। সংস্থাগুলির বক্তব্য, চাহিদা অনুযায়ী ভাড়া ওঠানামা করে, পরিস্থিতির সুযোগ নিয়ে অতিরিক্ত ভাড়া নেওয়া হয় না। এই ঘটনায় সরকারি উদ্যোগে যাত্রীরা কিছুটা স্বস্তি পেলেও, বেসরকারি বাসের বাড়তি ভাড়া

নিয়ে অসন্তোষ রয়ে গেছে।

নিউজ১৮ পেপারে সাবস্ক্রাইব করুন

টেলিগ্রামে ফলো করুন

© 2026 Network18 Media & Investments Limited